

**2ª ALTERAÇÃO DE SOCIEDADE EMPRESARIA LIMITADA**  
**WISDOM FARMA DISTRIBUIDORA DE MEDICAMENTOS LTDA**  
**NIRE 41211058363**  
**CNPJ 48.174.071/0001-37**

Página 1 de 4

**BETINA RODRIGUES DE OLIVEIRA SOARES**, brasileira, menor impúbere, estudante, nascido (a) em 17/08/2020, nº do CPF 156.630.739-22, residente e domiciliada na cidade de Curitiba - PR, na Estrada das Olarias, n. 550, Casa 70, Atuba, Cep: 82630-160, **neste ato representado (a) pelo (a) Mae/Representante (a) MICHELLE MARIA DE OLIVEIRA SOARES**, brasileira, Casada, Comunhão Universal, Empresária, natural da cidade de Curitiba - PR, data de nascimento 14/09/1982, portador da Carteira de identidade (RG): nº 7.598.635-1, expedida por SESP/PR e CPF: nº 044.618.729-12, residente e domiciliada na cidade de Curitiba - PR, na Estrada das Olarias, n. 550, Casa 70, Atuba, Cep: 82630-160.

**ARTHUR ANTUNES DA SILVA**, brasileiro, solteiro, empresário, nascido em 18/05/2004, nº do CPF 094.792.349-71, residente e domiciliado na cidade de Curitiba - PR, na Estrada de Santa Cândida, n. 177, casa 53, Santa Cândida, Cep: 82630-490.

Resolvem, em comum acordo, alterar contrato da sociedade limitada, nos termos da Lei nº 10.406/2002, mediante as cláusulas seguintes:

**CLAUSULA I** – O Capital Social é elevado para R\$ 80.000,00 (oitenta mil reais), mediante o aproveitamento da Reserva de Lucros, no valor de R\$ 40.000,00 (quarenta mil reais), aumento este distribuído de forma proporcional a atual participação dos sócios.

**CLAUSULA II** - Tendo em vista o aumento ocorrido, o capital social, representado por 80.000 (oitenta mil quotas) no valor unitário de R\$ 1,00 (um real cada), totalizando R\$ 80.000,00 (oitenta reais), fica assim distribuído entre os sócios:

<b>NOME DOS SÓCIOS</b>	<b>(%)</b>	<b>QUOTAS</b>	<b>VALOR R\$</b>
BETINA RODRIGUES DE OLIVEIRA SOARES	50%	40.000	40.000,00
ARTHUR ANTUNES DA SILVA	50%	40.000	40.000,00
<b>Total</b>	<b>100%</b>	<b>80.000</b>	<b>80.000,00</b>

**CLAUSULA III - DA CONSOLIDAÇÃO DO CONTRATO SOCIAL:** Tendo em vista as modificações ora ajustadas, consolida-se o contrato social, que passa a ter a seguinte redação:

**CONTRATO SOCIAL CONSOLIDADO**  
**WISDOM FARMA DISTRIBUIDORA DE MEDICAMENTOS LTDA**  
**NIRE 41211058363**  
**CNPJ 48.174.071/0001-37**

**CLAUSULA I - DO NOME EMPRESARIAL (art. 997, II, CC):** A sociedade adotara como nome empresarial: **WISDOM FARMA DISTRIBUIDORA DE MEDICAMENTOS LTDA**, e usara a expressão WF DISTRIBUIDORA DE MEDICAMENTOS como nome fantasia.

**CLAUSULA II - DA SEDE (art. 997, II, CC):** A sociedade terá sua sede no seguinte endereço: AVENIDA JACOB MACANHAN, n. 4316, JARDIM CLAUDIA, Pinhais - PR, CEP: 83326000.

**CLAUSULA III - DO OBJETO SOCIAL (art'.997, II, CC):** A sociedade terá para objeto o exercício das seguintes atividades econômica: comercio atacadista de medicamentos e drogas de uso humano comercio atacadista de produtos de higiene, limpeza e conservação domiciliar comercio atacadista de produtos alimentícios em geral comercio atacadista de instrumentos e materiais para uso médico, cirúrgico, hospitalar e de laboratórios (inclusive importação e exportação de produtos para saúde - correlatos).

**CLAUSULA IV- DO INICIO DAS ATIVIDADES E PRAZO DE DURACAO (art. 53, III, F, Decreta nº 1.800/96):** A sociedade iniciara suas atividades em 22/08/2022 e seu prazo de duração será por tempo indeterminado.

**CLAUSULA V- DO CAPITAL (ART. 997, Ille IV e ART. 1.052 e 1.055, CC):** O capital será de R\$ 80.000,00 (quarenta mil reais), dividido em 80000 quotas, no valor nominal de R\$ 1,00 (um real) cada uma, formado par R\$ 80.000,00 (oitenta mil reais) em moeda corrente no País.

**Parágrafo (único)** O capital encontra-se subscrito e integralizado pelos sócios da seguinte forma:

<b>NOME DOS SÓCIOS</b>	<b>(%)</b>	<b>QUOTAS</b>	<b>VALOR R\$</b>
BETINA RODRIGUES DE OLIVEIRA SOARES	50%	40.000	40.000,00
ARTHUR ANTUNES DA SILVA	50%	40.000	40.000,00
<b>Total</b>	<b>100%</b>	<b>80.000</b>	<b>80.000,00</b>

**CLAUSULA VI - DA ADMINISTRACAO (ART. 997, VI; 1.013, 1.015; 1.064, CC):** A administração da sociedade será exercida pelo **sócio ARTHUR ANTUNES DA SILVA** que representara legalmente a sociedade e poderá praticar todo e qualquer ato de gestão pertinente ao objeto social.

**Parágrafo (único).** Não constituindo o objeto social, a alienação ou a oneração de bens imóveis depende de autorização da maioria.

**CLAUSULA VII - DO BALANÇO PATRIMONIAL (art. 1.065, CC):** Ao termino de cada exercício, em 31 de Dezembro, o administrador prestara contas justificadas de sua administração, procedendo a elaboração do inventario, do balanço patrimonial e do balanço de resultado econômico, cabendo ao (s) sócio (s), os lucros ou perdas apuradas.

#### **CLAUSULA VIII - DECLARAÇÃO DE DESIMPEDIMENTO DE ADMINISTRADOR**

**(Art.1.011, § 1º CC e art. 37, II da Lei nº 8.934 de 1994):** O Administrador declara, sob as penas da lei, de que não está impedido de exercer a administração da empresa, por lei especial, ou em virtude de condenação criminal, ou por se encontrar sob os efeitos dela, a pena que vede, ainda que temporariamente, o acesso a cargos públicos; ou por crime falimentar, de prevaricação, peita ou suborno, concussão, peculato, ou contra a economia popular, contra o sistema financeiro nacional, contra normas de defesa da concorrência, contra as relações de consumo, fé publica, ou a propriedade.

**CLAUSULA IX - DO PRO LABORE:** Os sócios poderão, de comum acordo, fixar uma retirada mensal, a título de pro labore para os sócios administradores, observadas as disposições regulamentares pertinentes.

**CLAUSULA X - DISTRIBUIÇÃO DE LUCROS:** A sociedade poderá levantar balanços intermediários ou intercalares e distribuir os lucros evidenciados nos mesmos.

**CLAUSULA XI - DA RETIRADA OU FALECIMENTO DE SOCIO:** Retirando-se, falecendo ou interditado qualquer sócio, a sociedade continuará suas atividades com os herdeiros, sucessores e o incapaz, desde que autorizado legalmente. Não sendo possível ou inexistindo interesse destes ou do (s) sócio (s) remanescente (s) na continuidade da sociedade, esta será liquidada após a apuração do Balanço Patrimonial na data do evento. O resultado positivo ou negativo será distribuído ou suportado pelos sócios na proporção de suas quotas.

**Parágrafo (único)** - O mesmo procedimento será adotado em outros casos em que a sociedade se resolva em relação a seu sócio.

**CLAUSULA XII - DA CESSAO DE QUOTAS:** As quotas são indivisíveis e não poderão ser cedidas ou transferidas a terceiros sem o consentimento do outro sócio, a quem fica assegurado, em igualdade de condições e preço direito de preferência para a sua aquisição se pastas a venda, formalizando, se realizada a cessão delas, a alteração contratual pertinente.

**CLAUSULA XIII - DA RESPONSABILIDADE:** A responsabilidade de cada sócio é restrita ao valor das suas quotas, mas todos respondem solidariamente pela integralização do capital social.

**CLAUSULA XIV - PORTE EMPRESARIAL:** Os sócios declaram que a sociedade se enquadra como Microempresa - ME, nos termos da Lei Complementar nº 123, de 14 de dezembro de 2006, e que não se enquadra em qualquer das hipóteses de exclusão relacionadas no § 42 do art. 32 da mencionada lei. (Art. 3º, I, LC nº 123, de 2006).

**CLAUSULA XV - DO FORO:** Fica eleito o Foro da Comarca de Pinhais - PR, para qualquer ação fundada neste contrato, renunciando-se a qualquer outro por muito especial que seja.

E por estarem em perfeito acordo, em tudo que neste instrumento particular foi lavrado, obrigam-se a cumprir o presente ato constitutivo, e assinam o presente instrumento em uma única via que será destinada ao registro e arquivamento na Junta Comercial do Estado do Paraná.

Pinhais - PR, 31 de janeiro de 2025

ARTHUR ANTUNES DA SILVA  
Sócio/Administrador

BETINA RODRIGUES DE OLIVEIRA SOARES  
Sócio/Representado

Representado por: MICHELE MARIA DE OLIVEIRA SOARES



## ASSINATURA ELETRÔNICA

Certificamos que o ato da empresa WISDOM FARMA DISTRIBUIDORA DE MEDICAMENTOS LTDA consta assinado digitalmente por:

IDENTIFICAÇÃO DO(S) ASSINANTE(S)	
CPF/CNPJ	Nome
04461872912	MICHELLE MARIA DE OLIVEIRA SOARES
09479234971	ARTHUR ANTUNES DA SILVA



CERTIFICO O REGISTRO EM 20/02/2025 16:21 SOB N° 20250534312.  
PROTOCOLO: 250534312 DE 10/02/2025.  
CÓDIGO DE VERIFICAÇÃO: 12503184072. CNPJ DA SEDE: 48174071000137.  
NIRE: 41211058363. COM EFEITOS DO REGISTRO EM: 31/01/2025.  
WISDOM FARMA DISTRIBUIDORA DE MEDICAMENTOS LTDA

SEBASTIÃO MOTA  
SECRETÁRIO-GERAL  
[www.empresafacil.pr.gov.br](http://www.empresafacil.pr.gov.br)



REPÚBLICA FEDERATIVA DO BRASIL

SECRETARIA DE ESTADO DA SEGURANÇA PÚBLICA  
E ADMINISTRAÇÃO PENITENCIÁRIA  
INSTITUTO DE IDENTIFICAÇÃO DO PARANÁ

RG: 13.110.174-0

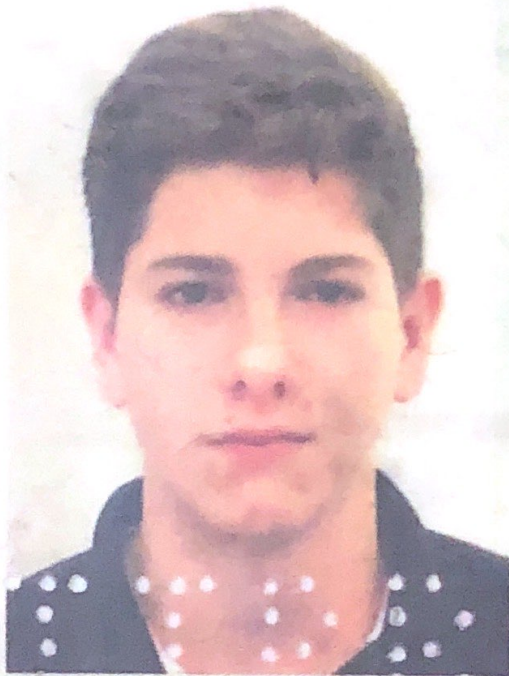

POLEGAR DIREITO



Arthur Antunes da Silva

ASSINATURA DO TITULAR

CARTEIRA DE IDENTIDADE

VALID



VÁLIDA EM TODO O TERRITÓRIO NACIONAL

REGISTRO GERAL: 13.110.174-0

DATA DE EXPEDIÇÃO: 29/03/2019

NOME: ARTHUR ANTUNES DA SILVA

FILIAÇÃO: WILSON RODRIGO DA SILVA  
SANDRA DA SILVA

NATURALIDADE: CURITIBA/PR

DATA DE NASCIMENTO: 18/05/2004

DOC. ORIGEM: COMARCA=CURITIBA/PR, BACACHERI

C.NASC=41086, LIVRO=106A, FOLHA=99

CPF: 094.792.349-71

CURITIBA/PR

MARCUS VINICIUS DA COSTA MICHELOTTI

ASSINATURA DO DIRETOR

LEI Nº 7.116 DE 29/08/83

É PROIBIDO PLASTIFICAR

035-19-01462





MINISTÉRIO DA FAZENDA  
Receita Federal

**CPF**

CADASTRO DE PESSOAS FÍSICAS

Número de Inscrição

**094.792.349-71**

Nome

**ARTHUR ANTUNES DA SILVA**

Nascimento

**18/05/2004**

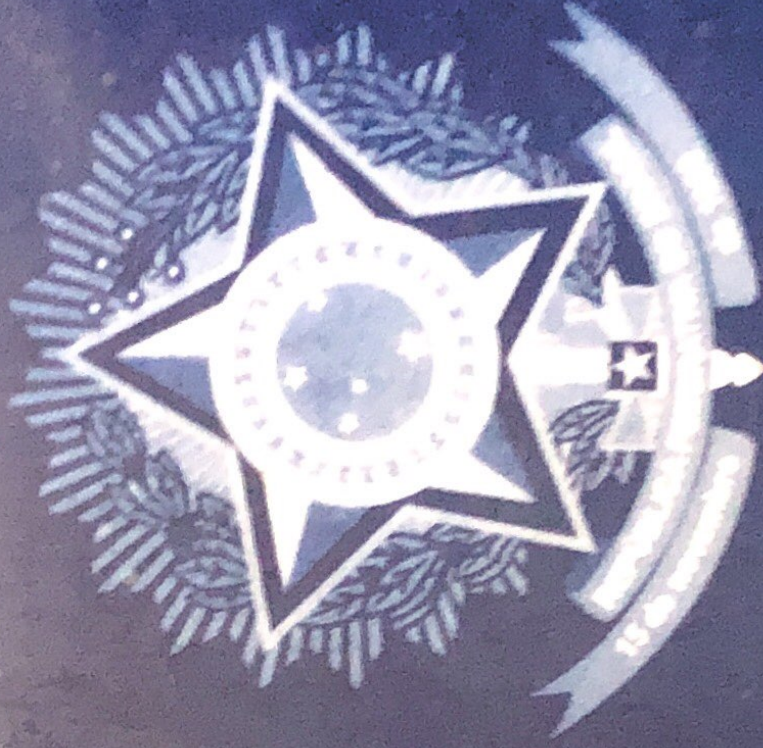



068-22-01125

REPÚBLICA FEDERATIVA DO BRASIL

**ESTADO DO PARANÁ**  
SECRETARIA DE ESTADO DA SEGURANÇA PÚBLICA  
DEPARTAMENTO DA POLÍCIA CIVIL  
INSTITUTO DE IDENTIFICAÇÃO

**NOME**  
**BETINA RODRIGUES DE OLIVEIRA SOARES**

**FILIAÇÃO**  
**DAVID DOS SANTOS SOARES**  
**MICHELLE MARIA DE OLIVEIRA SOARES**

**DATA NASCIMENTO** **NATURALIDADE**  
**17/08/2020** **CURITIBA/PR**

**ORGÃO EXPEDIDOR**  
**IIPR**

**NÃO ALFABETIZADA**  
ASSINATURA DO TITULAR

**CARTEIRA DE IDENTIDADE**

LEI Nº 7.116 DE 29 DE AGOSTO DE 1983

CPF 156.630.739-22  
REGISTRO GERAL 16.283.396-0  
REGISTRO CIVIL  
C.NASC=083261.01.55.2020.1.00131.093.0048580-37

DATA DE EXPEDIÇÃO 05/09/2022

POLEGAR DIREITO

MARCUS VINÍCIUS DA COSTA MICHELOTTO  
DIRETOR

ASSINATURA DO DIRETOR

**NÃO PLASTIFIQUE**

**VÁLIDA EM TODO O TERRITÓRIO NACIONAL**



REPÚBLICA FEDERATIVA DO BRASIL

CADASTRO NACIONAL DA PESSOA JURÍDICA

NÚMERO DE INSCRIÇÃO 48.174.071/0001-37 MATRIZ		COMPROVANTE DE INSCRIÇÃO E DE SITUAÇÃO CADASTRAL		DATA DE ABERTURA 04/10/2022	
NOME EMPRESARIAL WISDOM FARMA DISTRIBUIDORA DE MEDICAMENTOS LTDA					
TÍTULO DO ESTABELECIMENTO (NOME DE FANTASIA) WF DISTRIBUIDORA DE MEDICAMENTOS				PORTE ME	
CÓDIGO E DESCRIÇÃO DA ATIVIDADE ECONÔMICA PRINCIPAL 46.44-3-01 - Comércio atacadista de medicamentos e drogas de uso humano					
CÓDIGO E DESCRIÇÃO DAS ATIVIDADES ECONÔMICAS SECUNDÁRIAS 46.39-7-01 - Comércio atacadista de produtos alimentícios em geral 46.45-1-01 - Comércio atacadista de instrumentos e materiais para uso médico, cirúrgico, hospitalar e de laboratórios 46.49-4-08 - Comércio atacadista de produtos de higiene, limpeza e conservação domiciliar					
CÓDIGO E DESCRIÇÃO DA NATUREZA JURÍDICA 206-2 - Sociedade Empresária Limitada					
LOGRADOURO AV JACOB MACANHAN		NÚMERO 4316	COMPLEMENTO *****		
CEP 83.326-000	BAIRRO/DISTRITO JARDIM CLAUDIA		MUNICÍPIO PINHAIS		UF PR
ENDEREÇO ELETRÔNICO LICITACAO@WISDOMFARMA.COM.BR		TELEFONE (41) 3300-0444/ (0000) 0000-0000			
ENTE FEDERATIVO RESPONSÁVEL (EFR) *****					
SITUAÇÃO CADASTRAL ATIVA			DATA DA SITUAÇÃO CADASTRAL 04/10/2022		
MOTIVO DE SITUAÇÃO CADASTRAL					
SITUAÇÃO ESPECIAL *****			DATA DA SITUAÇÃO ESPECIAL *****		

Aprovado pela Instrução Normativa RFB nº 2.119, de 06 de dezembro de 2022.

Emitido no dia **31/03/2025** às **13:32:04** (data e hora de Brasília).

Página: **1/1**



**MINISTÉRIO DA FAZENDA**  
**Secretaria da Receita Federal do Brasil**  
**Procuradoria-Geral da Fazenda Nacional**

**CERTIDÃO NEGATIVA DE DÉBITOS RELATIVOS AOS TRIBUTOS FEDERAIS E À DÍVIDA  
ATIVA DA UNIÃO**

**Nome: WISDOM FARMA DISTRIBUIDORA DE MEDICAMENTOS LTDA**  
**CNPJ: 48.174.071/0001-37**

Ressalvado o direito de a Fazenda Nacional cobrar e inscrever quaisquer dívidas de responsabilidade do sujeito passivo acima identificado que vierem a ser apuradas, é certificado que não constam pendências em seu nome, relativas a créditos tributários administrados pela Secretaria da Receita Federal do Brasil (RFB) e a inscrições em Dívida Ativa da União (DAU) junto à Procuradoria-Geral da Fazenda Nacional (PGFN).

Esta certidão é válida para o estabelecimento matriz e suas filiais e, no caso de ente federativo, para todos os órgãos e fundos públicos da administração direta a ele vinculados. Refere-se à situação do sujeito passivo no âmbito da RFB e da PGFN e abrange inclusive as contribuições sociais previstas nas alíneas 'a' a 'd' do parágrafo único do art. 11 da Lei nº 8.212, de 24 de julho de 1991.

A aceitação desta certidão está condicionada à verificação de sua autenticidade na Internet, nos endereços <<http://rfb.gov.br>> ou <<http://www.pgfn.gov.br>>.

Certidão emitida gratuitamente com base na Portaria Conjunta RFB/PGFN nº 1.751, de 2/10/2014.

Emitida às 13:24:46 do dia 31/03/2025 <hora e data de Brasília>.

Válida até 27/09/2025.

Código de controle da certidão: **F456.E392.F80A.08CD**

Qualquer rasura ou emenda invalidará este documento.

[Voltar](#)[Imprimir](#)

## Certificado de Regularidade do FGTS - CRF

**Inscrição:** 48.174.071/0001-37  
**Razão Social:** WISDOM FARMA DISTRIBUIDORA DE MED  
**Endereço:** AVENIDA JACOB MACANHAN 4316 / JARDIM CLAUDIA / PINHAIS / PR / 83326-000

A Caixa Econômica Federal, no uso da atribuição que lhe confere o Art. 7, da Lei 8.036, de 11 de maio de 1990, certifica que, nesta data, a empresa acima identificada encontra-se em situação regular perante o Fundo de Garantia do Tempo de Serviço - FGTS.

O presente Certificado não servirá de prova contra cobrança de quaisquer débitos referentes a contribuições e/ou encargos devidos, decorrentes das obrigações com o FGTS.

**Validade:** 17/03/2025 a 15/04/2025

**Certificação Número:** 2025031709536030867464

Informação obtida em 24/03/2025 08:59:01

A utilização deste Certificado para os fins previstos em Lei esta condicionada a verificação de autenticidade no site da Caixa: **[www.caixa.gov.br](http://www.caixa.gov.br)**





PODER JUDICIÁRIO  
JUSTIÇA DO TRABALHO

## **CERTIDÃO NEGATIVA DE DÉBITOS TRABALHISTAS**

Nome: WISDOM FARMA DISTRIBUIDORA DE MEDICAMENTOS LTDA (MATRIZ E FILIAIS)

CNPJ: 48.174.071/0001-37

Certidão nº: 18230678/2025

Expedição: 31/03/2025, às 13:28:44

Validade: 27/09/2025 - 180 (cento e oitenta) dias, contados da data de sua expedição.

Certifica-se que **WISDOM FARMA DISTRIBUIDORA DE MEDICAMENTOS LTDA (MATRIZ E FILIAIS)**, inscrito(a) no CNPJ sob o nº **48.174.071/0001-37**, **NÃO CONSTA** como inadimplente no Banco Nacional de Devedores Trabalhistas.

Certidão emitida com base nos arts. 642-A e 883-A da Consolidação das Leis do Trabalho, acrescentados pelas Leis ns.º 12.440/2011 e 13.467/2017, e no Ato 01/2022 da CGJT, de 21 de janeiro de 2022. Os dados constantes desta Certidão são de responsabilidade dos Tribunais do Trabalho.

No caso de pessoa jurídica, a Certidão atesta a empresa em relação a todos os seus estabelecimentos, agências ou filiais.

A aceitação desta certidão condiciona-se à verificação de sua autenticidade no portal do Tribunal Superior do Trabalho na Internet (<http://www.tst.jus.br>).

Certidão emitida gratuitamente.

### **INFORMAÇÃO IMPORTANTE**

Do Banco Nacional de Devedores Trabalhistas constam os dados necessários à identificação das pessoas naturais e jurídicas inadimplentes perante a Justiça do Trabalho quanto às obrigações estabelecidas em sentença condenatória transitada em julgado ou em acordos judiciais trabalhistas, inclusive no concernente aos recolhimentos previdenciários, a honorários, a custas, a emolumentos ou a recolhimentos determinados em lei; ou decorrentes de execução de acordos firmados perante o Ministério Público do Trabalho, Comissão de Conciliação Prévia ou demais títulos que, por disposição legal, contiver força executiva.

**Comprovante de Inscrição Cadastral - CICAD**

<b>Inscrição no CAD/ICMS</b>	<b>Inscrição CNPJ</b>	<b>Início das Atividades</b>
<b>90968329-71</b>	<b>48.174.071/0001-37</b>	<b>10/2022</b>

<b>Empresa / Estabelecimento</b>	
Nome Empresarial	<b>WISDOM FARMA DISTRIBUIDORA DE MEDICAMENTOS LTDA</b>
Título do Estabelecimento	<b>WF DISTRIBUIDORA DE MEDICAMENTOS</b>
Endereço do Estabelecimento	<b>AV JACOB MACANHAN, 4316 - JARDIM CLAUDIA - CEP 83326-000 FONE: (41) 3300-0444</b>
Município de Instalação	<b>PINHAIS - PR, DESDE 10/2022 ( Estabelecimento Matriz )</b>

<b>Qualificação</b>	
Situação Atual	<b>ATIVO - SIMPLES NACIONAL / SIMPLES NACIONAL - DIA 03 DO MES+2, DESDE 10/2022</b>
Natureza Jurídica	<b>206-2 - SOCIEDADE EMPRESÁRIA LTDA</b>
Atividade Econômica Principal do Estabelecimento	<b>4644-3/01 - COMERCIO ATACADISTA DE MEDICAMENTOS E DROGAS DE USO HUMANO</b>
	<b>4639-7/01 - COMERCIO ATACADISTA DE PRODUTOS ALIMENTICIOS EM GERAL</b>
Atividade(s) Econômica(s) Secundária(s) do Estabelecimento	<b>4645-1/01 - COMERCIO ATACADISTA DE INSTRUMENTOS E MATERIAIS PARA USO MEDICO, CIRURGICO, HOSPITALAR E DE LABORATORIOS</b>
	<b>4649-4/08 - COMERCIO ATACADISTA DE PRODUTOS DE HIGIENE, LIMPEZA E CONSERVACAO DOMICILIAR</b>

<b>Quadro Societário</b>			
Tipo	Inscrição	Nome Completo / Nome Empresarial	Qualificação
CPF	<b>156.630.739-22</b>	<b>BETINA RODRIGUES DE OLIVEIRA SOARES</b>	<b>SÓCIO MENOR (ASSIST/REPR)</b>
CPF	<b>094.792.349-71</b>	<b>ARTHUR ANTUNES DA SILVA</b>	<b>SÓCIO-ADMINISTRADOR</b>

**Este CICAD tem validade até 04/05/2025.**Os dados cadastrais deste estabelecimento poderão ser confirmados via Internet [www.fazenda.pr.gov.br](http://www.fazenda.pr.gov.br)Estado do Paraná  
Secretaria de Estado da Fazenda  
Receita Estadual do Paraná**CAD/ICMS Nº 90968329-71**Emitido Eletronicamente via Internet  
**04/04/2025 8:38:54**Dados transmitidos de forma segura  
Tecnologia CELEPAR



Estado do Paraná  
Secretaria de Estado da Fazenda  
Receita Estadual do Paraná

## **Certidão Negativa**

de Débitos Tributários e de Dívida Ativa Estadual  
**Nº 036426895-73**

Certidão fornecida para o CNPJ/MF: **48.174.071/0001-37**

Nome: **WISDOM FARMA DISTRIBUIDORA DE MEDICAMENTOS LTDA**

Ressalvado o direito da Fazenda Pública Estadual inscrever e cobrar débitos ainda não registrados ou que venham a ser apurados, certificamos que, verificando os registros da Secretaria de Estado da Fazenda, constatamos não existir pendências em nome do contribuinte acima identificado, nesta data.

Obs.: Esta Certidão engloba todos os estabelecimentos da empresa e refere-se a débitos de natureza tributária e não tributária, bem como ao descumprimento de obrigações tributárias acessórias.

**Válida até 29/07/2025 - Fornecimento Gratuito**

A autenticidade desta certidão deverá ser confirmada via Internet  
[www.fazenda.pr.gov.br](http://www.fazenda.pr.gov.br)



# PREFEITURA MUNICIPAL DE PINHAIS

ESTADO DO PARANÁ

SECRETARIA MUNICIPAL DE PLANEJAMENTO, FINANÇAS E ORÇAMENTO

## CERTIDÃO NEGATIVA DE DÉBITOS

Nº 20714/2025

[ PESSOA FÍSICA/JURÍDICA ]

Nome/Razão: 4559029 - WISDOM FARMA DISTRIBUIDORA DE MEDICAMENTOS LTDA	
CPF/CNPJ: 48.174.071/0001-37	
Endereço: AVENIDA Avenida Jacob Macanhan, 4316	
Complemento:	CEP: 83.326-000
Bairro: JARDIM CLAUDIA	
Cidade: Pinhais	Estado: Paraná

Certifico, para os devidos fins, para que produza os efeitos legais (art. 205 e 206 da Lei 5.172/66) que **INEXISTEM DÉBITOS** referentes a Tributos Municipais, **comerciais(mobiliários) e imobiliários**, , inscritos ou não em Dívida Ativa, em nome do contribuinte acima citado, até a presente data.

Reserva-se o direito da fazenda Municipal cobrar e inserir quaisquer dívidas de responsabilidade do sujeito passivo posteriormente apuradas, mesmo as referentes a períodos compreendidos nesta CERTIDÃO.

A aceitação da presente certidão esta condicionada à verificação de sua validade na internet no endereço: [www.pinhais.pr.gov.br](http://www.pinhais.pr.gov.br) ou no setor tributário da Prefeitura Municipal.

Esta certidão não comprova a regularidade cadastral das empresas sediadas no Município de Pinhais/PR, devendo consultar o serviço "Comprovante de Inscrição Municipal" para a sua verificação.

**Observação: Esta Certidão é válida somente para o contribuinte acima.**

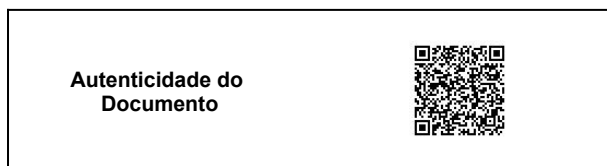

Autenticidade do  
Documento



Certidão Emitida gratuitamente conforme Lei  
501/2001  
Emitida Eletronicamente via Internet  
31/03/2025 às 13:18  
Qualquer rasura ou emenda invalida este documento  
WGT211207-000-FAIWWMABXZQBHM-3

# PODER JUDICIÁRIO

COMARCA DA REGIÃO METROPOLITANA DE CURITIBA - FORO REGIONAL DE PINHAIS

Rua 22 de Abril, 199 - Pinhais – PR  
CEP 83323-240 - Fone (41) 3142-3232  
E-mail: distribuidor@distribuidorpinhais.com.br

OFÍCIO DISTRIBUIDOR E ANEXOS  
**Denise Miguel Zattar - Oficial Titular**

## Certidão Negativa

Certifico, a pedido de parte interessada, que revendo os livros e arquivos de distribuição FALENCIA, CONCORDATA E RECUPERACAO JUDICIAL E EXTRA-JUDICIAL sob minha guarda neste cartório, verifiquei NÃO CONSTAR nenhum registro em andamento contra:

### **WISDOM FARMA DISTRIBUIDORA DE MEDICAMENTOS LTDA**

CNPJ 48.174.071/0001-37, no período compreendido desde 10/07/1998, data de instalação deste cartório, até a presente data.

PINHAIS/PR, 01 de Abril de 2025

BEL. DENISE MIGUEL ZATTAR - D.J. 237/06



Certificação



Custas = R\$ 42,95

Página 0001/0001

*Resolução 213/2018 - competência para processar e julgar  
passa a ser do Foro Central de Curitiba/PR.*

Assinado digitalmente por DENISE  
MIGUEL ZATTAR:02483678971  
Data: 2025.04.02 17:27:38 BRT

**OFÍCIO DISTRIBUIDOR DE PINHAIS**  
Denise Miguel Zattar  
Oficial Titular

## BALANÇO PATRIMONIAL



Entidade: WISDOM FARMA DISTRIBUIDORA DE MEDICAMENTOS LTDA ME  
Período da Escrituração: 04/10/2022 a 31/12/2022 CNPJ: 48.174.071/0001-37  
Número de Ordem do Livro: 1  
Período Selecionado: 04 de Outubro de 2022 a 31 de Dezembro de 2022

Descrição	Nota	Saldo Inicial	Saldo Final
ATIVO		R\$ 0,00	R\$ 38.936,52
ATIVO CIRCULANTE		R\$ 0,00	R\$ 38.936,52
DISPONÍVEL		R\$ 0,00	R\$ 38.936,52
CAIXA		R\$ 0,00	R\$ 20.000,00
BANCOS CONTA MOVIMENTO		R\$ 0,00	R\$ 18.936,52
PASSIVO		R\$ 0,00	R\$ 38.936,52
PATRIMÔNIO LÍQUIDO		R\$ 0,00	R\$ 38.936,52
CAPITAL SOCIAL		R\$ 0,00	R\$ 40.000,00
CAPITAL SUBSCRITO		R\$ 0,00	R\$ 40.000,00
LUCROS OU PREJUÍZOS ACUMULADOS		R\$ 0,00	R\$ (1.063,48)
LUCROS OU PREJUÍZOS ACUMULADOS		R\$ 0,00	R\$ (1.063,48)

Este documento é parte integrante de escrituração cuja autenticação se comprova pelo recibo de número 2F.92.1D.BC.ED.88.54.51.40.42.CB.37.B3.FE.67.C4.79.20.03.E8-1, nos termos do Decreto nº 8.683/2016.

Este relatório foi gerado pelo Sistema Público de Escrituração Digital – Sped

## TERMOS DE ABERTURA E ENCERRAMENTO



Entidade:	WISDOM FARMA DISTRIBUIDORA DE MEDICAMENTOS LTDA ME		
Período da Escrituração:	04/10/2022 a 31/12/2022	CNPJ:	48.174.071/0001-37
Número de Ordem do Livro:	1		
Período Selecionado:	04 de Outubro de 2022 a 31 de Dezembro de 2022		

## TERMO DE ABERTURA

Nome Empresarial	WISDOM FARMA DISTRIBUIDORA DE MEDICAMENTOS LTDA ME
NIRE	41211058363
CNPJ	48.174.071/0001-37
Número de Ordem	1
Natureza do Livro	Diario
Município	PINHAIS
Data do arquivamento dos atos constitutivos	04/10/2022
Data de arquivamento do ato de conversão de sociedade simples em sociedade empresária	
Data de encerramento do exercício social	31/12/2022
Quantidade total de linhas do arquivo digital	196

## TERMO DE ENCERRAMENTO

Nome Empresarial	WISDOM FARMA DISTRIBUIDORA DE MEDICAMENTOS LTDA ME
Natureza do Livro	Diario
Número de ordem	1
Quantidade total de linhas do arquivo digital	196
Data de inicio	04/10/2022
Data de término	31/12/2022

Este documento é parte integrante de escrituração cuja autenticação se comprova pelo recibo de número 2F.92.1D.BC.ED.88.54.51.40.42.CB.37.B3.FE.67.C4.79.20.03.E8-1, nos termos do Decreto nº 8.683/2016.

Este relatório foi gerado pelo Sistema Público de Escrituração Digital – Sped

## DEMONSTRAÇÃO DE RESULTADO DO EXERCÍCIO



**Entidade:** WISDOM FARMA DISTRIBUIDORA DE MEDICAMENTOS LTDA ME

**Período da Escrituração:** 04/10/2022 a 31/12/2022 **CNPJ:** 48.174.071/0001-37

**Número de Ordem do Livro:** 1

**Período Selecionado:** 04 de Outubro de 2022 a 31 de Dezembro de 2022

Descrição	Nota	Saldo anterior	Saldo atual
(-) Receita Líquida		R\$ (0,00)	R\$ (0,00)
(-) Lucro Bruto		R\$ (0,00)	R\$ (0,00)
(-) Despesas Administrativas		R\$ (0,00)	R\$ (757,48)
(-) TAXAS DIVERSAS		R\$ (0,00)	R\$ (705,88)
(-) SERVIÇOS PRESTADOS TERCEIROS		R\$ (0,00)	R\$ (51,60)
(-) Despesas Financeiras		R\$ (0,00)	R\$ (306,00)
(-) TARIFAS BANCÁRIAS		R\$ (0,00)	R\$ (306,00)
(-) Resultado Operacional Líquido		R\$ (0,00)	R\$ (1.063,48)
(-) Resultado Antes do IR		R\$ (0,00)	R\$ (1.063,48)
(-) PREJUÍZO DO EXERCÍCIO		R\$ (0,00)	R\$ (1.063,48)

Este documento é parte integrante de escrituração cuja autenticação se comprova pelo recibo de número 2F.92.1D.BC.ED.88.54.51.40.42.CB.37.B3.FE.67.C4.79.20.03.E8-1, nos termos do Decreto nº 8.683/2016.

Este relatório foi gerado pelo Sistema Público de Escrituração Digital – Sped



# DEMONSTRAÇÃO DE LUCROS OU PREJUÍZOS ACUMULADOS



Entidade: WISDOM FARMA DISTRIBUIDORA DE MEDICAMENTOS LTDA ME

Período da Escrituração: 04/10/2022 a 31/12/2022 CNP 48.174.071/0001-37

Período Selecionado: 04 de Outubro de 2022 a 31 de Dezembro de 2022

Número de Ordem do Livro: 1

Histórico	Código de Aglutinação das Contas de Patrimônio Líquido	
	LUCROS OU PREJUÍZOS ACUMULADOS (R\$)	
Saldo Anterior de Lucros Acumulados		0,00
Ajustes Credores de Períodos-base Anteriores		0,00
Reversão de Reservas		0,00
Outros Recursos		0,00
Lucro Líquido do Ano		0,00
(-)Saldo Anterior de Prejuízo Acumulados		0,00
(-)Ajustes Devedores de Períodos-base Anteriores		0,00
(-)Prejuízo Líquido do Ano		(-)1.063,48
TOTAL		(-)1.063,48
Transferências para Reservas		0,00
Dividendos ou Lucros Distribuídos, Pagos ou Creditados		0,00
Parcela dos Lucros Incorporados ao Capital		0,00
Outras Destinações		0,00
TOTAL		0,00
LUCROS OU PREJUÍZOS ACUMULADOS		(-)1.063,48
Notas		

Este documento é parte integrante de escrituração cuja autenticação se comprova pelo recibo de número 2F.92.1D.BC.ED.88.54.51.40.42.CB.37.B3.FE.67.C4.79.20.03.E8-1, nos termos do Decreto nº 8.683/2016.

RECIBO DE ENTREGA DE ESCRITURAÇÃO CONTÁBIL DIGITAL

IDENTIFICAÇÃO DO TITULAR DA ESCRITURAÇÃO

NIRE 41211058363	CNPJ 48.174.071/0001-37	
NOME EMPRESARIAL WISDOM FARMA DISTRIBUIDORA DE MEDICAMENTOS LTDA ME		

IDENTIFICAÇÃO DA ESCRITURAÇÃO

FORMA DA ESCRITURAÇÃO CONTÁBIL Livro Diário (Completo - sem escrituração Auxiliar)	PERÍODO DA ESCRITURAÇÃO 04/10/2022 a 31/12/2022
NATUREZA DO LIVRO Diário	NÚMERO DO LIVRO 1
IDENTIFICAÇÃO DO ARQUIVO (HASH) 2F.92.1D.BC.ED.88.54.51.40.42.CB.37.B3.FE.67.C4.79.20.03.E8	

ESTE LIVRO FOI ASSINADO COM OS SEGUINTES CERTIFICADOS DIGITAIS:					
QUALIFICAÇÃO DO SIGNATARIO	CPF/CNPJ	NOME	Nº SÉRIE DO CERTIFICADO	VALIDADE	RESPONSÁVEL LEGAL
contador	02624042903	ANDERSON FABRI:02624042903	865651884756072730 2	18/07/2022 a 18/07/2023	Não
Pessoa Jurídica (e-CNPJ ou e-PJ)	48174071000137	WISDOM FARMA DISTRIBUIDORA DE MEDICAMENTOS LTDA:48174071000137	430877075534910073 917234192979548387 27	14/10/2022 a 14/10/2023	Sim

NÚMERO DO RECIBO:  
2F.92.1D.BC.ED.88.54.51.40.42.CB.37.  
B3.FE.67.C4.79.20.03.E8-1

Escrituração recebida via Internet  
pelo Agente Receptor SERPRO

em 01/06/2023 às 15:09:35

DB.4F.4B.0F.7A.71.C6.11  
6B.32.6C.07.F0.A8.77.4F

DEMONSTRAÇÃO DE RESULTADO DO EXERCÍCIO



Entidade:WISDOM FARMA DISTRIBUIDORA DE MEDICAMENTOS LTDA ME

Período da Escrituração:01/01/2023 a 31/12/2023

CNPJ:48.174.071/0001-37

Número de Ordem do Livro:2

Período Selecionado:01 de Janeiro de 2023 a 31 de Dezembro de 2023

Descrição	Nota	Saldo anterior	Saldo atual
Receita Operacional		R\$ (0,00)	R\$ 50.413,77
VENDA DE MERCADORIAS		R\$ 0,00	R\$ 50.413,77
(-) Deducoes		R\$ (0,00)	R\$ (1.330,94)
(-) SIMPLES NACIONAL		R\$ (0,00)	R\$ (1.330,94)
Receita Líquida		R\$ (0,00)	R\$ 49.082,83
(-) Custos Mercadorias Vendidas		R\$ (0,00)	R\$ (30.888,28)
(-) CUSTOS MERCADORIAS VENDIDAS		R\$ (0,00)	R\$ (30.888,28)
Lucro Bruto		R\$ (0,00)	R\$ 18.194,55
(-) Despesas Administrativas		R\$ (757,48)	R\$ (75.903,20)
(-) SALÁRIOS E ORDENADOS		R\$ (0,00)	R\$ (43.136,90)
(-) 13º SALÁRIO E ENCARGOS		R\$ (0,00)	R\$ (3.582,83)
(-) FGTS		R\$ (0,00)	R\$ (3.737,50)
(-) ASSISTÊNCIA MÉDICA E SOCIAL		R\$ (0,00)	R\$ (1.471,59)
(-) VALE REFEIÇÃO		R\$ (0,00)	R\$ (5.244,90)
(-) TAXAS DIVERSAS		R\$ (705,88)	R\$ (1.809,92)
(-) MATERIAL DE ESCRITÓRIO		R\$ (0,00)	R\$ (710,62)
(-) ASSISTÊNCIA CONTÁBIL		R\$ (0,00)	R\$ (3.700,00)
(-) SERVIÇOS PRESTADOS		R\$ (51,60)	R\$ (11.099,48)
(-) REPRODUÇÕES		R\$ (0,00)	R\$ (740,00)
(-) PLATAFORMAS DE LICITAÇÕES		R\$ (0,00)	R\$ (669,46)
(-) Despesas com Vendas		R\$ (0,00)	R\$ (1.400,34)
(-) FRETES E TRANSPORTES		R\$ (0,00)	R\$ (1.400,34)
(-) Despesas Financeiras		R\$ (306,00)	R\$ (1.927,00)
(-) TARIFAS BANCÁRIAS		R\$ (306,00)	R\$ (1.927,00)
Receitas Financeiras		R\$ (0,00)	R\$ 1.115,95
JUROS DE APLICAÇÕES		R\$ 0,00	R\$ 1.115,95
(-) Resultado Operacional Líquido		R\$ (1.063,48)	R\$ (59.920,04)
(-) Resultado Antes do IR		R\$ (1.063,48)	R\$ (59.920,04)
(-) PREJUÍZO DO EXERCÍCIO		R\$ (1.063,48)	R\$ (59.920,04)

Este documento é parte integrante de escrituração cuja autenticação se comprova pelo recibo de número 9D.4B.E8.CF.71.7A.7B.7B.F6.A4.FD.62.72.76.A7.AF.7E.ED.DE.0F-0, nos termos do Decreto nº 8.683/2016.

Este relatório foi gerado pelo Sistema Público de Escrituração Digital – Sped

## TERMOS DE ABERTURA E ENCERRAMENTO



Entidade:	WISDOM FARMA DISTRIBUIDORA DE MEDICAMENTOS LTDA ME		
Período da Escrituração:	01/01/2023 a 31/12/2023	CNPJ:	48.174.071/0001-37
Número de Ordem do Livro:	2		
Período Selecionado:	01 de Janeiro de 2023 a 31 de Dezembro de 2023		

## TERMO DE ABERTURA

Nome Empresarial	WISDOM FARMA DISTRIBUIDORA DE MEDICAMENTOS LTDA ME
NIRE	41211058363
CNPJ	48.174.071/0001-37
Número de Ordem	2
Natureza do Livro	Diario
Município	PINHAIS
Data do arquivamento dos atos constitutivos	04/10/2022
Data de arquivamento do ato de conversão de sociedade simples em sociedade empresária	
Data de encerramento do exercício social	31/12/2023
Quantidade total de linhas do arquivo digital	1664

## TERMO DE ENCERRAMENTO

Nome Empresarial	WISDOM FARMA DISTRIBUIDORA DE MEDICAMENTOS LTDA ME
Natureza do Livro	Diario
Número de ordem	2
Quantidade total de linhas do arquivo digital	1664
Data de inicio	01/01/2023
Data de término	31/12/2023

Este documento é parte integrante de escrituração cuja autenticação se comprova pelo recibo de número 9D.4B.E8.CF.71.7A.7B.7B.F6.A4.FD.62.72.76.A7.AF.7E.ED.DE.0F-0, nos termos do Decreto nº 8.683/2016.

Este relatório foi gerado pelo Sistema Público de Escrituração Digital – Sped

BALANÇO PATRIMONIAL



Entidade:	WISDOM FARMA DISTRIBUIDORA DE MEDICAMENTOS LTDA ME		
Período da Escrituração:	01/01/2023 a 31/12/2023	CNPJ:	48.174.071/0001-37
Número de Ordem do Livro:	2		
Período Selecionado:	01 de Janeiro de 2023 a 31 de Dezembro de 2023		

Descrição	Nota	Saldo Inicial	Saldo Final
ATIVO		R\$ 38.936,52	R\$ 27.752,65
ATIVO CIRCULANTE		R\$ 38.936,52	R\$ 27.752,65
DISPONÍVEL		R\$ 38.936,52	R\$ 23.889,01
CAIXA		R\$ 20.000,00	R\$ 0,00
BANCOS CONTA MOVIMENTO		R\$ 18.936,52	R\$ 5.389,01
APLICAÇÕES FINANCEIRAS		R\$ 0,00	R\$ 18.500,00
DUPLICATAS A RECEBER		R\$ 0,00	R\$ 2.659,40
DUPLICATAS A RECEBER		R\$ 0,00	R\$ 2.659,40
ESTOQUE		R\$ 0,00	R\$ 1.204,24
MERCADORIAS PARA REVENDA		R\$ 0,00	R\$ 1.204,24
PASSIVO		R\$ 38.936,52	R\$ 27.752,65
PASSIVO CIRCULANTE		R\$ 0,00	R\$ 8.736,17
CONTAS A PAGAR		R\$ 0,00	R\$ 3.592,70
FORNECEDORES		R\$ 0,00	R\$ 3.592,70
OBRIGAÇÕES TRIBUTÁRIAS		R\$ 0,00	R\$ 571,91
IMPOSTOS A RECOLHER		R\$ 0,00	R\$ 571,91
OBRIGAÇÕES TRABALHISTAS		R\$ 0,00	R\$ 4.571,56
OBRIGAÇÕES COM O PESSOAL		R\$ 0,00	R\$ 3.642,00
OBRIGAÇÕES SOCIAIS		R\$ 0,00	R\$ 929,56
PATRIMÔNIO LÍQUIDO		R\$ 38.936,52	R\$ 19.016,48
CAPITAL SOCIAL		R\$ 40.000,00	R\$ 80.000,00
CAPITAL SUBSCRITO		R\$ 40.000,00	R\$ 40.000,00
(-) CAPITAL A INTEGRALIZAR		R\$ 0,00	R\$ 40.000,00
(-) LUCROS/PREJUÍZOS ACUMULADOS		R\$ (1.063,48)	R\$ (60.983,52)
(-) LUCROS/PREJUÍZOS ACUMULADOS		R\$ (1.063,48)	R\$ (60.983,52)

Este documento é parte integrante de escrituração cuja autenticação se comprova pelo recibo de número 9D.4B.E8.CF.71.7A.7B.7B.F6.A4.FD.62.72.76.A7.AF.7E.ED.DE.0F-0, nos termos do Decreto nº 8.683/2016.

Este relatório foi gerado pelo Sistema Público de Escrituração Digital – Sped

# DEMONSTRAÇÃO DE LUCROS OU PREJUÍZOS ACUMULADOS



Entidade: WISDOM FARMA DISTRIBUIDORA DE MEDICAMENTOS LTDA ME

Período da Escrituração: 01/01/2023 a 31/12/2023 CNP 48.174.071/0001-37

Período Selecionado: 01 de Janeiro de 2023 a 31 de Dezembro de 2023

Número de Ordem do Livro: 2

Histórico	Código de Aglutinação das Contas de Patrimônio Líquido	
	LUCROS OU PREJUÍZOS ACUMULADOS (R\$)	
Saldo Anterior de Lucros Acumulados		0,00
Ajustes Credores de Períodos-base Anteriores		0,00
Reversão de Reservas		0,00
Outros Recursos		0,00
Lucro Líquido do Ano		0,00
(-)Saldo Anterior de Prejuízo Acumulados		(-)1.063,48
(-)Ajustes Devedores de Períodos-base Anteriores		0,00
(-)Prejuízo Líquido do Ano		(-)59.920,04
TOTAL		(-)60.983,52
Transferências para Reservas		0,00
Dividendos ou Lucros Distribuídos, Pagos ou Creditados		0,00
Parcela dos Lucros Incorporados ao Capital		0,00
Outras Destinações		0,00
TOTAL		0,00
LUCROS OU PREJUÍZOS ACUMULADOS		(-)60.983,52
Notas		

Este documento é parte integrante de escrituração cuja autenticação se comprova pelo recibo de número 9D.4B.E8.CF.71.7A.7B.7B.F6.A4.FD.62.72.76.A7.AF.7E.ED.DE.0F-0, nos termos do Decreto nº 8.683/2016.

RECIBO DE ENTREGA DE ESCRITURAÇÃO CONTÁBIL DIGITAL

IDENTIFICAÇÃO DO TITULAR DA ESCRITURAÇÃO

NIRE 41211058363	CNPJ 48.174.071/0001-37	
NOME EMPRESARIAL WISDOM FARMA DISTRIBUIDORA DE MEDICAMENTOS LTDA ME		

IDENTIFICAÇÃO DA ESCRITURAÇÃO

FORMA DA ESCRITURAÇÃO CONTÁBIL Livro Diário (Completo - sem escrituração Auxiliar)	PERÍODO DA ESCRITURAÇÃO 01/01/2023 a 31/12/2023
NATUREZA DO LIVRO Diário	NÚMERO DO LIVRO 2
IDENTIFICAÇÃO DO ARQUIVO (HASH) 9D.4B.E8.CF.71.7A.7B.7B.F6.A4.FD.62.72.76.A7.AF.7E.ED.DE.0F	

ESTE LIVRO FOI ASSINADO COM OS SEGUINTES CERTIFICADOS DIGITAIS:					
QUALIFICAÇÃO DO SIGNATARIO	CPF/CNPJ	NOME	Nº SÉRIE DO CERTIFICADO	VALIDADE	RESPONSÁVEL LEGAL
Contador	02624042903	ANDERSON FABRI:02624042903	865651994712373372 2	18/07/2023 a 17/07/2024	Não
Pessoa Jurídica (e-CNPJ ou e-PJ)	48174071000137	WISDOM FARMA DISTRIBUIDORA DE MEDICAMENTOS LTDA:48174071000137	159340366494288647 992930750143710629 550	16/10/2023 a 15/10/2024	Sim

NÚMERO DO RECIBO:  
9D.4B.E8.CF.71.7A.7B.7B.F6.A4.FD.62  
.72.76.A7.AF.7E.ED.DE.0F-0

Escrituração recebida via Internet  
pelo Agente Receptor SERPRO

em 28/05/2024 às 15:47:51

04.C8.89.D8.BB.AB.8E.22  
A0.EB.FB.DB.BF.95.30.3C

Considera-se autenticado o livro contábil a que se refere este recibo, dispensando-se a autenticação de que trata o art. 39 da Lei nº 8.934/1994. Este recibo comprova a autenticação.

BASE LEGAL: Decreto nº 1.800/1996, com a alteração do Decreto nº 8.683/2016, e arts. 39, 39-A, 39-B da Lei nº 8.934/1994 com a alteração da Lei Complementar nº 1247/2014.

**WISDOM DISTRIBUIDORA DE MEDICAMENTOS LTDA**  
CNPJ: 48.174.071/0001-37  
Av. Jacob Macanhan, 4316 – Barracão D – Jd. Cláudia  
Pinhais/PR – CEP: 83.326-000 – (41) 3538-2440  
licitacao@wisdomfarma.com.br



**TABELA DE CAPACIDADE ECONOMICO - FINANCEIRA**  
**Balço encerrado em 31/12/2023.**

**INDICES / FORMULAS**

**INDICE DE LIQUIDEZ GERAL**

$$\frac{AC+ARPL}{PC+PNC} = \frac{27.752,65}{8.736,17} = 3,18$$

**INDICE DE LIQUIDEZ CORRENTE**

$$\frac{AC}{PC} = \frac{27.752,65}{8.736,17} = 3,18$$

**INDICE DE ENDIVIDAMENTO**

$$\frac{PC+PNC}{AT} = \frac{8.736,17}{27.752,65} = 0,31$$

**INDICE DE SOLVENCIA GERAL**

$$\frac{AT}{PC+PNC} = \frac{27.752,65}{8.736,17} = 3,18$$

Pinhais/PR 31/12/2023.

ANDERSON  
FABRI:02624042903

Assinado de forma digital por ANDERSON  
FABRI:02624042903  
Dados: 2024.05.28 14:30:00 -03'00'

Anderson Fabri

Contador - Crc Pr 064073/O-2

CPF. 026.240.429-03

ARTHUR ANTUNES

DA

SILVA:0947923497

1

Assinado de forma digital  
por ARTHUR ANTUNES  
DA SILVA:09479234971  
Dados: 2024.05.29  
16:41:11 -03'00'

Arthur Antunes da Silva

CPF. 094.792.349-71

Sócio - Administrador





MUNICÍPIO DE PINHAIS  
ESTADO DO PARANÁ  
SECRETARIA MUNICIPAL DE SAÚDE  
DEPARTAMENTO DE VIGILÂNCIA EM SAÚDE  
Gerência de Vigilância Sanitária



## LICENÇA SANITÁRIA

A SECRETARIA MUNICIPAL DE SAÚDE, CONCEDE A PRESENTE LICENÇA SANITÁRIA CONFORME PROCESSO Nº 57042/2022, A :

Cad. Econômico/Insc. Municipal <b>79851</b>	Grau de Risco Licença Sanitária <b>ALTO</b>	Taxa Visa <b>2 - TAXA I B</b>	Válido até <b>07/03/2026</b>	Código do Contribuinte <b>4559029</b>
Nome / Razão <b>WISDOM FARMA DISTRIBUIDORA DE MEDICAMENTOS LTDA</b>				
Nome Fantasia / Sobrenome <b>WF DISTRIBUIDORA DE MEDICAMENTOS</b>				
CPF / CNPJ <b>48.174.071/0001-37</b>			Inscrição Imobiliária <b>23.121.0080.004.00.00</b>	
Logradouro <b>AVENIDA Avenida Jacob Macanhan</b>				Número <b>4316</b>
CEP <b>83.326-000</b>	Bairro <b>JARDIM CLAUDIA</b>		Complemento	
Atividade Principal <b>4644.3/01.00 - COMÉRCIO ATACADISTA DE MEDICAMENTOS E DROGAS DE USO HUMANO</b>				
Atividade(s) Secundária(s) <b>4639.7/01.00 - COMÉRCIO ATACADISTA DE PRODUTOS ALIMENTÍCIOS EM GERAL</b> <b>4645.1/01.00 - COMÉRCIO ATACADISTA DE INSTRUMENTOS E MATERIAIS PARA USO MÉDICO, CIRÚRGICO, HOSPITALAR E DE LABORATÓRIOS</b> <b>4649.4/08.00 - COMÉRCIO ATACADISTA DE PRODUTOS DE HIGIENE, LIMPEZA E CONSERVAÇÃO DOMICILIAR</b>				
Observação <b>LICENÇA SANITÁRIA VÁLIDA PARA ARMAZENAR E DISTRIBUIR MEDICAMENTOS, COSMÉTICOS, SANEANTES E PRODUTOS PARA SAÚDE.</b>				

Enquanto satisfizer as exigências da legislação em vigor, a presente licença é válida conforme data de validade mencionada acima.

Pinhaes, 7 de março de 2025



De acordo com o Art. 6º § 3º da Lei nº 2046/2018 a renovação da licença sanitária deve ser requerida **60 (sessenta) dias** antes do seu vencimento.

Decreto 2152/2015: Fica dispensada a assinatura na Licença Sanitária, impresso por meio eletrônico.

Parágrafo Único - A autenticidade da Licença Sanitária deverá ser confirmado através de consulta ao endereço [www.pinhaes.atende.net](http://www.pinhaes.atende.net)

**MANTER EM LOCAL VISÍVEL**



SERVIÇO PÚBLICO FEDERAL  
CONSELHO FEDERAL DE FARMÁCIA

CONSELHO REGIONAL DE FARMÁCIA DO ESTADO DO PARANÁ - CRF-PR

# CERTIDÃO DE REGULARIDADE 2023

Consulte pelo Código de Autenticação para Validar a CRT em [www.crf-pr.org.br/crfemcasa](http://www.crf-pr.org.br/crfemcasa)



Consulte via leitor de QRCode



251891

CADASTRO NO CRF SOB O  
28732

VALIDADE  
31/03/2027

CÓDIGO DE AUTENTICAÇÃO  
FBFADF0CF8919AA991EF256D746F99F1

RAZÃO/DENOMINAÇÃO SOCIAL

WISDOM FARMA DISTRIBUIDORA DE MEDICAMENTOS LTDA

NOME FANTASIA

DISTRIBUIDORA WF

TIPO DE ESTABELECIMENTO

DISTRIBUIDORA MEDICAMENTOS, INSUMOS E DROGAS

NATUREZA DE ATIVIDADE

DISTRIBUIDOR/IMPORT./EXPORT. MEDICAMENTO

ENDEREÇO

AVENIDA JACOB MACANHAN 4316

CNPJ

48.174.071/0001-37

LOCALIDADE

JARDIM CLAUDIA

CIDADE - UF

PINHAIS-PR

## HORÁRIO DE FUNCIONAMENTO

Domingo	Segunda	Terça	Quarta	Quinta	Sexta	Sábado
*****	08:00 às 12:00	08:00 às 12:00	08:00 às 12:00	08:00 às 12:00	08:00 às 12:00	*****
*****	13:00 às 17:48	13:00 às 17:48	13:00 às 17:48	13:00 às 17:48	13:00 às 17:48	*****

## RESPONSÁVEIS TÉCNICOS

TIPO	INSCRIÇÃO	NOME				FUNÇÃO	SITUAÇÃO
F	24437	ANDRESSA CRISTINE DORADA				DIRETOR TÉCNICO	CONTRATADO
	Domingo	Segunda	Terça	Quarta	Quinta	Sexta	Sábado
	*****	08:00 às 12:00	08:00 às 12:00	08:00 às 12:00	08:00 às 12:00	08:00 às 12:00	*****
	*****	13:00 às 17:48	13:00 às 17:48	13:00 às 17:48	13:00 às 17:48	13:00 às 17:48	*****

CONSELHO REGIONAL DE FARMÁCIA DO ESTADO DO PARANÁ - CRF-PR

Curitiba, 3 de Março de 2023

Gerentes do CRF-PR conforme Deliberação 1002/2021  
Farm. Gabrielle Luize Pereira - Gerente Cad/PJ  
Farm. Flávia de Abreu Chaves - Gerente Cad/PF  
Farm. Edivar Gomes - Gerente Geral

### ESTA CERTIDÃO DEVE SER AFIXADA EM UM LUGAR BEM VISÍVEL AO PÚBLICO

- Certificamos que o estabelecimento a que se refere esta Certidão de Regularidade está inscrito neste Conselho Regional de Farmácia, atendendo o que dispõe os artigos 22, parágrafo único e 24, da lei nº 3.820/60 e do Título IX da Lei nº 6.360/76. Tratando-se de Farmácia e Drogeria, certificamos que está regularizada em sua atividade durante os horários estabelecidos pelos Farmacêuticos Responsáveis Técnicos, de acordo com os artigos 15, parágrafos 1º e 2º e 23, alínea "c" da Lei nº 5.991/73 e artigos 2º e 3º Caput 5º e 6º Inciso I, todos da Lei 13.021/14.

- Por ocasião de mudanças no quadro de assistência farmacêutica, este documento deverá ser retirado pelo Responsável Técnico interessando e encaminhando por respectivo CRF para as devidas alterações.

- A autenticidade e/ou validade jurídica dessa CERTIDÃO poderá ser comprovada acessando o site institucional e digitando o código de autenticidade ou mesmo através de leitor de QR-Code.



REPÚBLICA FEDERATIVA DO  
BRASIL  
CONSELHO FEDERAL DE FARMÁCIA  
CÉDULA DE IDENTIDADE



Nome DR<sup>a</sup>

ANDRESSA CRISTINE  
DORADA

Filiação

JANE DE SA DORADA

Data de nascimento

29/10/1990

Nacionalidade

BRASILEIRA

Naturalidade

CURITIBA

Categoria

FARMACÊUTICO

Data de expedição

30/03/2012

Registro CRF

24437/CRF-PR

CPF

074.880.669-52

*Andreia Cristine Dorada*



REPÚBLICA FEDERATIVA DO  
BRASIL  
CONSELHO FEDERAL DE FARMÁCIA  
CÉDULA DE IDENTIDADE



MARCIO AUGUSTO ANTONIASSI  
Presidente

Esta carteira tem fé pública como documento de  
identidade, nos termos do Art. 18 do Decreto-Lei n.º  
9.295/1946, c/c o Art. 1º da Lei n.º 6.206/1975

7111 - AFE - ALTERAÇÃO - FARMÁCIAS E DROGARIAS - AMPLIAÇÃO DE ATIVIDADES / 0280297238

RR COMÉRCIO VAREJISTA DE PRODUTOS FARMACÊUTICOS LTDA / 40.539.982/0001-09  
25351.722240/2021-42 / 7822317  
7110 - AFE - ALTERAÇÃO - FARMÁCIAS E DROGARIAS - RAZÃO SOCIAL / 0307683231

SCALCON & CIA LTDA / 35.336.888/0001-12  
25351.658837/2020-45 / 7773061  
7110 - AFE - ALTERAÇÃO - FARMÁCIAS E DROGARIAS - RAZÃO SOCIAL / 0307723232

VITTOR HUGO SILVA RAMOS LTDA / 40.660.338/0001-94  
25351.194498/2021-46 / 7791748  
7111 - AFE - ALTERAÇÃO - FARMÁCIAS E DROGARIAS - AMPLIAÇÃO DE ATIVIDADES / 0304294233

GCA BRASIL IMPORTACAO E EXPORTACAO LTDA / 11.015.655/0002-30  
25351.222635/2017-47 / 8151335  
867 - AFE - ALTERAÇÃO - PRODUTOS PARA SAÚDE - AMPLIAÇÃO OU REDUÇÃO DE ATIVIDADES / 0291679234  
25351.222635/2017-47 / 8151335  
866 - AFE - ALTERAÇÃO - PRODUTOS PARA SAÚDE - ENDEREÇO / 0292015232

DROGARIA CAICO PHARMA LTDA. / 37.197.270/0001-44  
25351.661262/2020-48 / 7734595  
7113 - AFE - ALTERAÇÃO - FARMÁCIAS E DROGARIAS - ENDEREÇO / 0280274238

INVICTA DISTRIBUIDORA DE MEDICAMENTOS E PRODUTOS PARA SAUDE LTDA / 34.253.258/0001-11  
25351.492395/2021-49 / 8223901  
829 - AFE - ALTERAÇÃO - PRODUTOS PARA SAÚDE - RAZÃO SOCIAL / 0503996238

MMC Brasil Industria e Comercio LTDA / 48.573.767/0001-36  
25351.284930/2023-51 / 3121733  
716 - AFE - ALTERAÇÃO - SANEANTES DOMISSANITÁRIOS - AMPLIAÇÃO OU REDUÇÃO DE ATIVIDADES / 0499240235

J. A. SIQUEIRA SANTOS CANTUARIA LTDA / 36.278.324/0001-33  
25351.381828/2020-51 / 7721621  
7110 - AFE - ALTERAÇÃO - FARMÁCIAS E DROGARIAS - RAZÃO SOCIAL / 0499669231

ADRIANE RIBEIRO DA SILVA ME / 01.534.310/0001-59  
25351.719071/2013-53 / 7063047  
7111 - AFE - ALTERAÇÃO - FARMÁCIAS E DROGARIAS - AMPLIAÇÃO DE ATIVIDADES / 0280300239

DROGARIAS ULTRA POPULAR LF LTDA / 37.826.966/0003-54  
25351.093118/2021-57 / 7787406  
7110 - AFE - ALTERAÇÃO - FARMÁCIAS E DROGARIAS - RAZÃO SOCIAL / 0501919236

JUAREZ TAVAREZ COMERCIO DE MEDICAMENTOS LTDA / 89.345.375/0001-05  
25351.028614/2003-58 / 0353062  
7110 - AFE - ALTERAÇÃO - FARMÁCIAS E DROGARIAS - RAZÃO SOCIAL / 0503764230

REMED COMERCIO DE MEDICAMENTOS E PRODUTOS DE SAUDE LTDA / 12.308.388/0002-52  
25351.560491/2016-60 / 7493122  
7113 - AFE - ALTERAÇÃO - FARMÁCIAS E DROGARIAS - ENDEREÇO / 0307340236

FARMACIA E DROGARIA DO TRABALHADOR ANAPU LTDA / 43.100.017/0001-23  
25351.151182/2021-60 / 7842002  
7110 - AFE - ALTERAÇÃO - FARMÁCIAS E DROGARIAS - RAZÃO SOCIAL / 0499665236

DROGARIA E FARMÁCIA NOSSA SENHORA DE FÁTIMA LTDA / 83.012.526/0001-19  
25351.074739/2008-64 / 0527957  
7111 - AFE - ALTERAÇÃO - FARMÁCIAS E DROGARIAS - AMPLIAÇÃO DE ATIVIDADES / 0313007233

A EXCLUSIVA FARMÁCIA DE MANIPULAÇÃO E HOMEOPATIA LTDA ME / 06.789.966/0001-36  
25351.002602/2005-65 / 0412709  
7111 - AFE - ALTERAÇÃO - FARMÁCIAS E DROGARIAS - AMPLIAÇÃO DE ATIVIDADES / 0307623238

KR FARMACIA LTDA / 03.162.219/0001-85  
25351.072498/2014-67 / 7106269  
7111 - AFE - ALTERAÇÃO - FARMÁCIAS E DROGARIAS - AMPLIAÇÃO DE ATIVIDADES / 0308068238

SAINT-GOBAIN DO BRASIL PRODUTOS INDUSTRIAIS E PARA CONSTRUÇÃO LTDA / 61.064.838/0001-33  
25351.025772/2012-67 / 3051111  
714 - AFE - ALTERAÇÃO - SANEANTES DOMISSANITÁRIOS - ENDEREÇO MATRIZ / 0291211232

DROGARIAS ULTRA POPULAR LF LTDA / 37.826.966/0001-92  
25351.105537/2020-68 / 7754891  
7110 - AFE - ALTERAÇÃO - FARMÁCIAS E DROGARIAS - RAZÃO SOCIAL / 0501916237

TERENA LTDA / 45.143.802/0001-99  
25351.625565/2022-69 / 7951105  
7111 - AFE - ALTERAÇÃO - FARMÁCIAS E DROGARIAS - AMPLIAÇÃO DE ATIVIDADES / 0307206238

FERNANDO UNIFORMES LTDA EPP / 21.008.058/0001-51  
25351.713612/2020-69 / 8205350  
866 - AFE - ALTERAÇÃO - PRODUTOS PARA SAÚDE - ENDEREÇO / 0291256236

SAINT-GOBAIN DO BRASIL PRODUTOS INDUSTRIAIS E PARA CONSTRUÇÃO LTDA / 61.064.838/0001-33  
25351.456425/2020-72 / 4027248  
751 - AFE - ALTERAÇÃO - COSMÉTICOS, PERFUMES E PRODUTOS DE HIGIENE - ENDEREÇO MATRIZ / 0291290230

MACUXI CIA LTDA / 48.106.816/0001-20  
25351.087007/2023-73 / 7965438  
7111 - AFE - ALTERAÇÃO - FARMÁCIAS E DROGARIAS - AMPLIAÇÃO DE ATIVIDADES / 0296607231

DROGARIA VIA CENTRO LTDA EPP / 12.376.195/0002-39  
25351.672179/2013-75 / 7044388  
7111 - AFE - ALTERAÇÃO - FARMÁCIAS E DROGARIAS - AMPLIAÇÃO DE ATIVIDADES / 0296837237

FABIANO SOARES DA SILVEIRA & CIA LTDA / 09.374.066/0004-69  
25351.220953/2021-76 / 7794008

7111 - AFE - ALTERAÇÃO - FARMÁCIAS E DROGARIAS - AMPLIAÇÃO DE ATIVIDADES / 0274927233

DROGARIAS ULTRA POPULAR LF LTDA / 37.826.966/0004-35  
25351.485148/2022-77 / 7903750  
7110 - AFE - ALTERAÇÃO - FARMÁCIAS E DROGARIAS - RAZÃO SOCIAL / 0502016230

DOCTUS EQUIPAMENTOS MEDICOS LTDA / 06.696.246/0001-26  
25351.550231/2010-79 / 8069034  
866 - AFE - ALTERAÇÃO - PRODUTOS PARA SAÚDE - ENDEREÇO / 0291376231

M.C.R.G.DE FEREITAS LTDA / 48.771.616/0001-92  
25351.642490/2022-81 / 7953549  
7111 - AFE - ALTERAÇÃO - FARMÁCIAS E DROGARIAS - AMPLIAÇÃO DE ATIVIDADES / 0308011236

DROGARIA TRINDADE & MENDES LTDA / 13.866.605/0001-01  
25351.761355/2011-81 / 0819694  
7110 - AFE - ALTERAÇÃO - FARMÁCIAS E DROGARIAS - RAZÃO SOCIAL / 0499051238

FARMA SAUDE LTDA / 19.082.583/0001-75  
25351.428271/2014-81 / 7243799  
7110 - AFE - ALTERAÇÃO - FARMÁCIAS E DROGARIAS - RAZÃO SOCIAL / 0504450239

CJFS MEGAPHARMA ME / 20.473.923/0001-78  
25351.767067/2014-82 / 7345480  
7113 - AFE - ALTERAÇÃO - FARMÁCIAS E DROGARIAS - ENDEREÇO / 0276507231

ANA ELIZA BEHENCK DA SILVEIRA LTDA / 38.094.856/0002-27  
25351.881378/2021-82 / 7864972  
7110 - AFE - ALTERAÇÃO - FARMÁCIAS E DROGARIAS - RAZÃO SOCIAL / 0296786233

HILLER HAERDRICH LTDA / 35.265.337/0001-05  
25351.039974/2020-86 / 7704409  
7110 - AFE - ALTERAÇÃO - FARMÁCIAS E DROGARIAS - RAZÃO SOCIAL / 0499417232

DROGARIA ULTRAPOPULAR AQUIRAZ LTDA / 08.636.341/0001-60  
25351.610721/2014-87 / 7306172  
7110 - AFE - ALTERAÇÃO - FARMÁCIAS E DROGARIAS - RAZÃO SOCIAL / 0504533231

FARMACIA XIMENES LTDA / 37.604.138/0001-00  
25351.073225/2020-88 / 7754598  
7110 - AFE - ALTERAÇÃO - FARMÁCIAS E DROGARIAS - RAZÃO SOCIAL / 0296494232

RAFAEL MEDICAMENTOS LTDA / 07.976.684/0001-00  
25351.311831/2013-88 / 0939590  
7110 - AFE - ALTERAÇÃO - FARMÁCIAS E DROGARIAS - RAZÃO SOCIAL / 0307833232

FARMAWEGMAN FARMACIA DE MANIPULACAO LTDA / 30.022.240/0001-58  
25351.307072/2020-88 / 7719507  
7110 - AFE - ALTERAÇÃO - FARMÁCIAS E DROGARIAS - RAZÃO SOCIAL / 0504794230

B L SANTOS DE MIRANDA / 40.823.556/0001-00  
25351.656525/2021-88 / 7818085  
7113 - AFE - ALTERAÇÃO - FARMÁCIAS E DROGARIAS - ENDEREÇO / 0280597231

FARMACIA SOBERANA CANGO LTDA / 33.046.730/0001-82  
25351.237514/2019-88 / 7649561  
7110 - AFE - ALTERAÇÃO - FARMÁCIAS E DROGARIAS - RAZÃO SOCIAL / 0504196235

GILCEANE DE MOURA LUZ LTDA / 17.220.249/0001-05  
25351.414040/2014-90 / 7240238  
7113 - AFE - ALTERAÇÃO - FARMÁCIAS E DROGARIAS - ENDEREÇO / 0274897237

BIOS FARMACEUTICA LTDA / 29.210.031/0001-59  
25351.453519/2020-90 / 7733251  
7112 - AFE - ALTERAÇÃO - FARMÁCIAS E DROGARIAS - REDUÇÃO DE ATIVIDADES / 0280453230

ALMEIDA & SILVA COMERCIO DE MEDICAMENTOS LTDA / 01.555.718/0001-07  
25351.410800/2014-90 / 7235641  
7110 - AFE - ALTERAÇÃO - FARMÁCIAS E DROGARIAS - RAZÃO SOCIAL / 0307229238

FARMACIA SANTO EXPEDITO LTDA / 37.629.479/0001-30  
25351.044863/2020-91 / 7753024  
7113 - AFE - ALTERAÇÃO - FARMÁCIAS E DROGARIAS - ENDEREÇO / 0296949230

FORMULART FARMACIA DE MANIPULACAO LTDA ME / 08.966.948/0001-08  
25351.707974/2013-91 / 7058736  
7111 - AFE - ALTERAÇÃO - FARMÁCIAS E DROGARIAS - AMPLIAÇÃO DE ATIVIDADES / 0296115231

E-CARE DISTRIBUICAO E IMPORTACAO LTDA / 27.268.896/0001-40  
25351.614409/2018-96 / 8171784  
867 - AFE - ALTERAÇÃO - PRODUTOS PARA SAÚDE - AMPLIAÇÃO OU REDUÇÃO DE ATIVIDADES / 0291971237  
25351.614409/2018-96 / 8171784  
866 - AFE - ALTERAÇÃO - PRODUTOS PARA SAÚDE - ENDEREÇO / 0292022239

**RESOLUÇÃO-RE Nº 1.746, DE 18 DE MAIO DE 2023**

O Coordenador de Autorização de Funcionamento de Empresas, no uso das atribuições que lhe confere o art. 144, aliado ao art. 203, I, §1º do Regimento Interno aprovado pela Resolução de Diretoria Colegiada - RDC nº 585, de 10 de dezembro de 2021, resolve:

Art. 1º Conceder Autorização de Funcionamento para Empresas constantes no anexo desta Resolução.

Art. 2º Esta Resolução entra em vigor na data de sua publicação.

DANIEL MARCOS PEREIRA DOURADO

ANEXO

C.S.R - SERVICOS, INDUSTRIA E COMERCIO DE EQUIPAMENTOS MEDICOS LTDA / 07.040.696/0001-29  
25351.238133/2023-01 / 8268735  
861 - AFE - CONCESSÃO - PRODUTO PARA SAÚDE - FABRICANTE / 0387222235

IPX PRODUTOS MEDICOS E HOSPITALARES LTDA / 38.462.895/0001-59  
25351.238454/2023-05 / 1291449  
702 - AFE - CONCESSÃO - MEDICAMENTOS E INSUMOS FARMACÊUTICOS - DISTRIBUIDORA (SOMENTE MATRIZ) / 0387569235

MEDERI DISTRIBUICAO E IMPORTACAO DE PRODUTOS PARA SAUDE S/A / 29.329.985/0008-51





25351.215682/2023-07 / 8268797  
856 - AFE - CONCESSÃO - PRODUTOS PARA SAÚDE - DISTRIBUIDORA / 0352209232

SPIN MANUTENCAO E COMERCIO DE EQUIPAMENTOS ELETROMEDICOS LTDA / 11.584.821/0001-39  
25351.213692/2023-08 / 8268783  
856 - AFE - CONCESSÃO - PRODUTOS PARA SAÚDE - DISTRIBUIDORA / 0348923236

CHANA IMPORTACAO, EXPORTACAO & COMERCIO LTDA / 11.926.752/0002-85  
25351.212705/2023-13 / 8268770  
859 - AFE - CONCESSÃO - PRODUTOS PARA SAÚDE - IMPORTADORA / 0347176232

CIDOCA SERVIÇOS LTDA / 16.981.424/0001-14  
25351.237800/2023-20 / 4056164  
728 - AFE - CONCESSÃO - COSMÉTICOS, PERFUMES E PRODUTOS DE HIGIENE - TRANSPORTADORA (SOMENTE MATRIZ) / 0386840237

RF SERVICOS DE BUFFET E EVENTOS LTDA / 28.082.137/0001-51  
25351.238057/2023-25 / 4056178  
723 - AFE - CONCESSÃO - COSMÉTICOS, PERFUMES E PRODUTOS DE HIGIENE - DISTRIBUIDORA (SOMENTE MATRIZ) / 0387136231

L C FIGUEIREDO LTDA / 47.376.392/0001-51  
25351.238191/2023-26 / 8268752  
856 - AFE - CONCESSÃO - PRODUTOS PARA SAÚDE - DISTRIBUIDORA / 0387281231

NEW VIDA MEDICAMENTOS E PRODUTOS LTDA / 46.639.820/0001-29  
25351.212693/2023-27 / 1291418  
703 - AFE - CONCESSÃO - MEDICAMENTOS E INSUMOS FARMACÊUTICOS - IMPORTADORA (SOMENTE MATRIZ) / 0347164234

CIDOCA SERVIÇOS LTDA / 16.981.424/0001-14  
25351.237799/2023-33 / 1291358  
701 - AFE - CONCESSÃO - MEDICAMENTOS E INSUMOS FARMACÊUTICOS - TRANSPORTADORA (SOMENTE MATRIZ) / 0386839239

MMC Brasil Industria e Comercio LTDA / 48.573.767/0001-36  
25351.284930/2023-51 / 3121733  
740 - AFE - CONCESSÃO - SANEANTES DOMISSANITÁRIOS - DISTRIBUIDORA (SOMENTE MATRIZ) / 0381218236

CHANA IMPORTACAO, EXPORTACAO & COMERCIO LTDA / 11.926.752/0001-02  
25351.211711/2023-53 / 8268766  
859 - AFE - CONCESSÃO - PRODUTOS PARA SAÚDE - IMPORTADORA / 0346086230

EXTEC MEDICAL LTDA / 33.094.900/0001-02  
25351.238277/2023-59 / 4056181  
721 - AFE - CONCESSÃO - COSMÉTICOS, PERFUMES E PRODUTOS PARA HIGIENE - INDÚSTRIA (SOMENTE MATRIZ) / 0387372237

CIDOCA SERVIÇOS LTDA / 16.981.424/0001-14  
25351.237948/2023-64 / 8268721  
862 - AFE - CONCESSÃO - PRODUTOS PARA SAÚDE - TRANSPORTADORA / 0387017232

WISDOM FARMA DISTRIBUIDORA DE MEDICAMENTOS LTDA / 48.174.071/0001-37  
25351.237858/2023-73 / 1291375  
702 - AFE - CONCESSÃO - MEDICAMENTOS E INSUMOS FARMACÊUTICOS - DISTRIBUIDORA (SOMENTE MATRIZ) / 0386900230

BRASPRESS TRANSPORTE URGENTES LTDA / 48.740.351/0077-63  
25351.215688/2023-76 / 8268809  
862 - AFE - CONCESSÃO - PRODUTOS PARA SAÚDE - TRANSPORTADORA / 0352216239

RF SERVICOS DE BUFFET E EVENTOS LTDA / 28.082.137/0001-51  
25351.238410/2023-77 / 3121720  
740 - AFE - CONCESSÃO - SANEANTES DOMISSANITÁRIOS - DISTRIBUIDORA (SOMENTE MATRIZ) / 0387521232

IPX PRODUTOS MEDICOS E HOSPITALARES LTDA / 38.462.895/0001-59  
25351.238176/2023-88 / 8268749  
856 - AFE - CONCESSÃO - PRODUTOS PARA SAÚDE - DISTRIBUIDORA / 0387266232

DROGARIA EM VIDA ME / 14.012.617/0001-31  
25351.237893/2023-92 / 1291389  
702 - AFE - CONCESSÃO - MEDICAMENTOS E INSUMOS FARMACÊUTICOS - DISTRIBUIDORA (SOMENTE MATRIZ) / 0386939233

**RESOLUÇÃO-RE Nº 1.747, DE 18 DE MAIO DE 2023**

O Coordenador de Autorização de Funcionamento de Empresas, no uso das atribuições que lhe confere o art. 144, aliado ao art. 203, I, §1º do Regimento Interno aprovado pela Resolução de Diretoria Colegiada - RDC nº 585, de 10 de dezembro de 2021, resolve:

Art. 1º Indeferir o pedido de Autorização de Funcionamento para as Empresas constantes no anexo desta Resolução.

Art. 2º Esta Resolução entra em vigor na data de sua publicação.

DANIEL MARCOS PEREIRA DOURADO

ANEXO

COMERCIAL CIA DA LIMPEZA LTDA / 48.826.967/0001-53  
25351.212712/2023-15 / 740 - AFE - CONCESSÃO - SANEANTES DOMISSANITÁRIOS - DISTRIBUIDORA (SOMENTE MATRIZ) / 0347183239  
MOTIVO DO INDEFERIMENTO:  
Não apresentação de Relatório de Inspeção que ateste o cumprimento dos requisitos técnicos para as atividades e classes pleiteadas, emitido pela autoridade sanitária local competente, conforme disposto no artigo 15 e artigo 18 da RDC nº 16/2014.

D. L. DERIVADOS DE OURICURI LTDA -ME / 16.632.882/0001-48  
25351.237522/2023-19 / 70812 - AFE - CONCESSÃO - COSMÉTICOS, PERFUMES E PRODUTOS DE HIGIENE - EMBALAR / 0386415234  
MOTIVO DO INDEFERIMENTO:  
Não apresentação de Relatório de Inspeção que ateste o cumprimento dos requisitos técnicos para as atividades e classes pleiteadas, emitido pela autoridade sanitária local competente, conforme disposto no artigo 15 e artigo 18 da RDC nº 16/2014. Conforme estabelecido pelo art. 51, da Lei 6.360/76 e pelo art. 3º do Decreto 8.077/13, a Autorização emitida pela Anvisa precede o licenciamento sanitário.

L E P LIFE EDUCACAO EM SAUDE E COMERCIO LTDA / 49.875.336/0001-97  
25351.237090/2023-38 / 856 - AFE - CONCESSÃO - PRODUTOS PARA SAÚDE - DISTRIBUIDORA / 0385601239  
MOTIVO DO INDEFERIMENTO:  
Não apresentação de Relatório de Inspeção que ateste o cumprimento dos requisitos técnicos para as atividades e classes pleiteadas, emitido pela autoridade sanitária local competente, conforme disposto no artigo 15 e artigo 18 da RDC nº 16/2014. Conforme estabelecido pelo art. 51, da Lei 6.360/76 e pelo art. 3º do Decreto 8.077/13, a Autorização emitida pela Anvisa precede o licenciamento sanitário.

**RESOLUÇÃO-RE Nº 1.748, DE 18 DE MAIO DE 2023**

O Coordenador de Autorização de Funcionamento de Empresas, no uso das atribuições que lhe confere o art. 144, aliado ao art. 203, I, §1º do Regimento Interno aprovado pela Resolução de Diretoria Colegiada - RDC nº 585, de 10 de dezembro de 2021, resolve:

Art. 1º Indeferir o pedido de Alteração de Autorização de Funcionamento das Empresas constantes no anexo desta Resolução.

Art. 2º Esta Resolução entra em vigor na data de sua publicação.

DANIEL MARCOS PEREIRA DOURADO

ANEXO

DROGARIA SÃO ROQUE ITAPETININGA LTDA - ME / 04.049.465/0001-98  
25351.221410/2002-11 / 0180225  
7113 - AFE - ALTERAÇÃO - FARMÁCIAS E DROGARIAS - ENDEREÇO / 0308311230  
MOTIVO DO INDEFERIMENTO:  
Não apresentação da declaração assinada do Anexo I da RDC nº 275/2019, contrariando o art. 11 da RDC nº 275/2019.

DROGARIA REAL CENTRO LTDA / 30.491.479/0001-77  
25351.350436/2018-25 / 7592567  
7113 - AFE - ALTERAÇÃO - FARMÁCIAS E DROGARIAS - ENDEREÇO / 0308302231  
MOTIVO DO INDEFERIMENTO:  
A declaração do Anexo I da RDC nº 275/2019 apresentada não contém a razão social e o CNPJ da empresa, contrariando o art. 11 da RDC nº 275/2019.

CENTERCOR EQUIPAMENTOS HOSPITALARES E PRODUTOS PARA A SAUDE LTDA EPP / 19.097.931/0001-88  
25351.015712/2015-51 / 8115908  
867 - AFE - ALTERAÇÃO - PRODUTOS PARA SAÚDE - AMPLIAÇÃO OU REDUÇÃO DE ATIVIDADES / 0288195230  
MOTIVO DO INDEFERIMENTO:  
O documento apresentado, emitido pela autoridade sanitária local competente, não consta a atividade pleiteada, contrariando o disposto no artigo 15 e artigo 18 da RDC nº 16/2014.

FERNANDO UNIFORMES LTDA EPP / 21.008.058/0001-51  
25351.713612/2020-69 / 8205350  
867 - AFE - ALTERAÇÃO - PRODUTOS PARA SAÚDE - AMPLIAÇÃO OU REDUÇÃO DE ATIVIDADES / 0291564232  
MOTIVO DO INDEFERIMENTO:  
No documento apresentado, emitido pela autoridade sanitária local competente, não constam as atividades pleiteadas, contrariando o disposto no artigo 15 e artigo 18 da RDC nº 16/2014.

25351.713612/2020-69 / 8205350  
867 - AFE - ALTERAÇÃO - PRODUTOS PARA SAÚDE - AMPLIAÇÃO OU REDUÇÃO DE ATIVIDADES / 0291563236  
MOTIVO DO INDEFERIMENTO:  
No documento apresentado, emitido pela autoridade sanitária local competente, não constam as atividades pleiteadas, contrariando o disposto no artigo 15 e artigo 18 da RDC nº 16/2014.

25351.713612/2020-69 / 8205350  
867 - AFE - ALTERAÇÃO - PRODUTOS PARA SAÚDE - AMPLIAÇÃO OU REDUÇÃO DE ATIVIDADES / 0291419232  
MOTIVO DO INDEFERIMENTO:  
No documento apresentado, emitido pela autoridade sanitária local competente, não constam as atividades pleiteadas, contrariando o disposto no artigo 15 e artigo 18 da RDC nº 16/2014.

**RESOLUÇÃO-RE Nº 1.749, DE 18 DE MAIO DE 2023**

O Coordenador de Autorização de Funcionamento de Empresas, no uso das atribuições que lhe confere o art. 144, aliado ao art. 203, I, §1º do Regimento Interno aprovado pela Resolução de Diretoria Colegiada - RDC nº 585, de 10 de dezembro de 2021, resolve:

Art. 1º Indeferir o Pedido de Alteração de Autorização Especial para Empresas de Medicamentos e de Insumos Farmacêuticos, constantes no anexo desta Resolução.

Art. 2º Esta Resolução entra em vigor na data de sua publicação.

DANIEL MARCOS PEREIRA DOURADO

ANEXO

NEIFE NACIB LAUAR / 03.642.605/0001-74  
25351.627910/2013-16 / 7029837  
70803 - AE - ALTERAÇÃO - RAZÃO SOCIAL / 0289566231  
MOTIVO DO INDEFERIMENTO:  
Não apresentação da declaração assinada do Anexo I da RDC nº 275/2019, contrariando o art. 11 da RDC nº 275/2019.

BRANDÃO & LESSA LTDA / 03.238.963/0001-16  
25351.002417/2003-17 / 0220042  
70803 - AE - ALTERAÇÃO - RAZÃO SOCIAL / 0291635237  
MOTIVO DO INDEFERIMENTO:  
Não apresentação da declaração assinada do Anexo I da RDC nº 275/2019, contrariando o art. 11 da RDC nº 275/2019.

**RESOLUÇÃO-RE Nº 1.750, DE 18 DE MAIO DE 2023**

O Coordenador de Autorização de Funcionamento de Empresas, no uso das atribuições que lhe confere o art. 144, aliado ao art. 203, I, §1º do Regimento Interno aprovado pela Resolução de Diretoria Colegiada - RDC nº 585, de 10 de dezembro de 2021, resolve:

Art. 1º Conceder Autorização Especial para Empresas de Medicamentos e de Insumos Farmacêuticos, constantes no anexo desta Resolução, de acordo com a Portaria nº 344 de 12 de maio de 1998 e suas atualizações, observando-se as proibições e restrições estabelecidas.

Art. 2º Esta Resolução entra em vigor na data de sua publicação.

DANIEL MARCOS PEREIRA DOURADO

ANEXO

PRIME STORAGE ARMAZEM GERAL E LOGISTICA LTDA. / 13.130.164/0009-32  
25351.238098/2023-11 / 1291404  
761 - AE - CONCESSÃO - MEDICAMENTOS E INSUMOS FARMACÊUTICOS - ARMAZENADORA DO PRODUTO SUJEITO A CONTROLE ESPECIAL / 0387184236

DHL EXPRESS (BRAZIL) LTDA / 58.890.252/0011-95  
25351.238293/2023-41 / 1291435  
7176 - AE - CONCESSÃO - MEDICAMENTOS E INSUMOS FARMACÊUTICOS - TRANSPORTADORA DO PRODUTO SUJEITO A CONTROLE ESPECIAL / 0387390235

CIDOCA SERVIÇOS LTDA / 16.981.424/0001-14  
25351.237801/2023-74 / 1291361



[Consultas](#) / [Funcionamento de Empresa Nacional](#) / [Resultado](#) / [Detalhamento](#)

## Dados da Empresa Nacional

**Razão Social**

WISDOM FARMA DISTRIBUIDORA DE MEDICAMENTOS LTDA

**CNPJ**

48.174.071/0001-37

**Nome Fantasia**

WF DISTRIBUIDORA DE MEDICAMENTOS

**Endereço na Internet****SAC****Endereço Completo**

Av Jacob Macanhan, Número 4316 - Jardim Cláudia CEP: 83.326-000

**Cidade/UF**

PINHAIS/PR

**Responsável Técnico**

ANDRESSA CRISTINE DORADA

**Responsável Legal**

ARTHUR ANTUNES DA SILVA

## Dados do Cadastro

**Cadastro Nº**

1.29137-5

**Data do Cadastro**

19/05/2023

**Situação****Ativa****Nº do Processo**

25351.237858/2023-73

**Cadastro**

1 - Medicamento

**Atividades / Classes****Armazenar**

- Medicamento

**Distribuir**

- Medicamento

**Expedir**

- Medicamento

[Voltar](#)

ANEXO	
JMX DISTRIBUIDORA DE PRODUTOS FARMACEUTICOS E HOSPITALARES LTDA / 38.086.197/0001-04 25351.572911/2021-18 / 1256897 ARMAZENAR: MEDICAMENTO DISTRIBUIR: MEDICAMENTO EXPEDIR: MEDICAMENTO 70804 - AE - ALTERAÇÃO - ENDEREÇO / 0474133249	DISTRIBUIR: PRODUTOS PARA SAÚDE (DISPOSITIVOS MÉDICOS) EMBALAR: PRODUTOS PARA SAÚDE (DISPOSITIVOS MÉDICOS) EXPEDIR: PRODUTOS PARA SAÚDE (DISPOSITIVOS MÉDICOS) FABRICAR: PRODUTOS PARA SAÚDE (DISPOSITIVOS MÉDICOS) REEMBALAR: PRODUTOS PARA SAÚDE (DISPOSITIVOS MÉDICOS) 861 - AFE - CONCESSÃO - PRODUTOS PARA SAÚDE - FABRICAR / 0222697245
GAV TRANSPORTES LTDA / 18.368.865/0001-70 25351.099911/2021-60 / 1261041 TRANSPORTAR: INSUMOS FARMACÊUTICOS / MEDICAMENTO 70804 - AE - ALTERAÇÃO - ENDEREÇO / 0472483242	UNIÃO PRODUTOS DESCARTAVEIS HOSPITALARES LTDA / 39.437.023/0001-01 25351.208555/2024-24 / 8291034 ARMAZENAR: PRODUTOS PARA SAÚDE (DISPOSITIVOS MÉDICOS) DISTRIBUIR: PRODUTOS PARA SAÚDE (DISPOSITIVOS MÉDICOS) EXPEDIR: PRODUTOS PARA SAÚDE (DISPOSITIVOS MÉDICOS) 856 - AFE - CONCESSÃO - PRODUTOS PARA SAÚDE - DISTRIBUIR / 0511221240
PHARMA SOOD FARMACIA LTDA / 90.108.903/0001-83 25025.001173/94 / 1343047 MANIPULAR: INSUMOS FARMACÊUTICOS 7024 - AE - ALTERAÇÃO - FARMÁCIA DE MANIPULAÇÃO - RAZÃO SOCIAL / 0540814245	SMART HOSPITALAR DIST DE MEDICAMENTOS LTDA / 45.414.022/0001-36 25351.099296/2024-34 / 3131024 ARMAZENAR: SANEANTE DOMIS. DISTRIBUIR: SANEANTE DOMIS. EXPEDIR: SANEANTE DOMIS. 740 - AFE - CONCESSÃO - SANEANTES - DISTRIBUIR (SOMENTE MATRIZ) / 0309129249
RESOLUÇÃO-RE Nº 1.596, DE 25 DE ABRIL DE 2024	
O COORDENADOR DE AUTORIZAÇÃO DE FUNCIONAMENTO DE EMPRESAS, DA AGÊNCIA NACIONAL DE VIGILÂNCIA SANITÁRIA, no uso das atribuições que lhe confere o art. 144, aliado ao art. 203, I, §1º do Regimento Interno aprovado pela Resolução da Diretoria Colegiada - RDC nº 585, de 10 de dezembro de 2021, resolve:	
Art. 1º. Conceder Autorização de Funcionamento para Empresas constantes no anexo desta Resolução.	
Art. 2º Esta Resolução entra em vigor na data de sua publicação.	
DANIEL MARCOS PEREIRA DOURADO	
ANEXO	
R M ARAUJO LTDA / 53.691.803/0001-04 25351.194672/2024-01 / 5090685 COMÉRCIO: ALIMENTOS PERMITIDOS / COSMÉTICOS / PERFUMES / PRODUTOS DE HIGIENE / PRODUTOS PARA SAÚDE (DISPOSITIVOS MÉDICOS) DISPENSACÃO DE MEDICAMENTOS CONTENDO SUBSTÂNCIAS SUJEITAS AO CONTROLE ESPECIAL DISPENSACÃO DE MEDICAMENTOS NÃO SUJEITOS AO CONTROLE ESPECIAL 733 - AFE - CONCESSÃO - FARMÁCIAS E DROGARIAS / 0482667249	IMPERIO DAS ESSENCIAS LTDA / 03.706.592/0001-50 25351.184874/2024-37 / 4068189 ARMAZENAR: COSMÉTICOS / PERFUMES DISTRIBUIR: COSMÉTICOS / PERFUMES EMBALAR: COSMÉTICOS / PERFUMES EXPEDIR: COSMÉTICOS / PERFUMES FABRICAR: COSMÉTICOS / PERFUMES FRACIONAR: COSMÉTICOS / PERFUMES REEMBALAR: COSMÉTICOS / PERFUMES 721 - AFE - CONCESSÃO - COSMÉTICOS, PERFUMES E PRODUTOS DE HIGIENE - FABRICAR (SOMENTE MATRIZ) / 0466679246
FG COMERCIO DE MEDICAMENTOS LTDA / 45.506.341/0001-71 25351.193397/2024-09 / 5090654 COMÉRCIO: ALIMENTOS PERMITIDOS / COSMÉTICOS / PERFUMES / PRODUTOS DE HIGIENE / PRODUTOS PARA SAÚDE (DISPOSITIVOS MÉDICOS) DISPENSACÃO DE MEDICAMENTOS CONTENDO SUBSTÂNCIAS SUJEITAS AO CONTROLE ESPECIAL DISPENSACÃO DE MEDICAMENTOS NÃO SUJEITOS AO CONTROLE ESPECIAL DISPENSACÃO DE PLANTAS MEDICINAIS PRESTAÇÃO DE SERVIÇOS FARMACÊUTICOS 733 - AFE - CONCESSÃO - FARMÁCIAS E DROGARIAS / 0480371245	r m araujo ltda / 53.691.803/0002-87 25351.194763/2024-39 / 5090699 COMÉRCIO: ALIMENTOS PERMITIDOS / COSMÉTICOS / PERFUMES / PRODUTOS DE HIGIENE / PRODUTOS PARA SAÚDE (DISPOSITIVOS MÉDICOS) DISPENSACÃO DE MEDICAMENTOS CONTENDO SUBSTÂNCIAS SUJEITAS AO CONTROLE ESPECIAL DISPENSACÃO DE MEDICAMENTOS NÃO SUJEITOS AO CONTROLE ESPECIAL 733 - AFE - CONCESSÃO - FARMÁCIAS E DROGARIAS / 0482718242
RONDOLOG TRANSPORTES LTDA / 17.915.300/0013-37 25351.185060/2024-10 / 8290943 TRANSPORTAR: PRODUTOS PARA SAÚDE (DISPOSITIVOS MÉDICOS) 862 - AFE - CONCESSÃO - PRODUTOS PARA SAÚDE - TRANSPORTAR / 0466896247	MAX MED DISTRIBUIDORA DE MEDICAMENTOS E MATERIAL HOSPITALAR LTDA / 50.797.800/0001-53 25351.009548/2024-41 / 3131038 ARMAZENAR: SANEANTE DOMIS. DISTRIBUIR: SANEANTE DOMIS. EXPEDIR: SANEANTE DOMIS. 740 - AFE - CONCESSÃO - SANEANTES - DISTRIBUIR (SOMENTE MATRIZ) / 0148744249
r a kubota ltda / 54.339.448/0001-63 25351.193395/2024-10 / 5090641 COMÉRCIO: ALIMENTOS PERMITIDOS / COSMÉTICOS / PERFUMES / PRODUTOS DE HIGIENE / PRODUTOS PARA SAÚDE (DISPOSITIVOS MÉDICOS) DISPENSACÃO DE MEDICAMENTOS CONTENDO SUBSTÂNCIAS SUJEITAS AO CONTROLE ESPECIAL DISPENSACÃO DE MEDICAMENTOS NÃO SUJEITOS AO CONTROLE ESPECIAL PRESTAÇÃO DE SERVIÇOS FARMACÊUTICOS 733 - AFE - CONCESSÃO - FARMÁCIAS E DROGARIAS / 0480368244	madureira rio material medico e ortopedico ltda / 09.177.591/0001-41 25351.185121/2024-49 / 8290991 ARMAZENAR: PRODUTOS PARA SAÚDE (DISPOSITIVOS MÉDICOS) DISTRIBUIR: PRODUTOS PARA SAÚDE (DISPOSITIVOS MÉDICOS) EXPEDIR: PRODUTOS PARA SAÚDE (DISPOSITIVOS MÉDICOS) 856 - AFE - CONCESSÃO - PRODUTOS PARA SAÚDE - DISTRIBUIR / 0466966245
MAIS LIMP PRODUTOS DE LIMPEZA LTDA / 51.215.272/0001-40 25351.184980/2024-11 / 3131011 ARMAZENAR: SANEANTE DOMIS. DISTRIBUIR: SANEANTE DOMIS. EXPEDIR: SANEANTE DOMIS. 740 - AFE - CONCESSÃO - SANEANTES - DISTRIBUIR (SOMENTE MATRIZ) / 0466812248	QUALITY CLEAN COMERCIO E SERVIÇOS LTDA / 11.941.191/0001-02 25351.126115/2024-50 / 4068192 ARMAZENAR: PRODUTOS DE HIGIENE DISTRIBUIR: PRODUTOS DE HIGIENE EXPEDIR: PRODUTOS DE HIGIENE 723 - AFE - CONCESSÃO - COSMÉTICOS, PERFUMES E PRODUTOS DE HIGIENE - DISTRIBUIR (SOMENTE MATRIZ) / 0358441242
drogaria mary uniao ltda / 51.905.863/0001-49 25351.618924/2023-11 / 5090728 COMÉRCIO: ALIMENTOS PERMITIDOS / COSMÉTICOS / PERFUMES / PRODUTOS DE HIGIENE / PRODUTOS PARA SAÚDE (DISPOSITIVOS MÉDICOS) DISPENSACÃO DE MEDICAMENTOS NÃO SUJEITOS AO CONTROLE ESPECIAL 733 - AFE - CONCESSÃO - FARMÁCIAS E DROGARIAS / 1001492234	SMART HOSPITALAR DIST DE MEDICAMENTOS LTDA / 45.414.022/0001-36 25351.099648/2024-51 / 8290961 ARMAZENAR: PRODUTOS PARA SAÚDE (DISPOSITIVOS MÉDICOS) DISTRIBUIR: PRODUTOS PARA SAÚDE (DISPOSITIVOS MÉDICOS) EXPEDIR: PRODUTOS PARA SAÚDE (DISPOSITIVOS MÉDICOS) 856 - AFE - CONCESSÃO - PRODUTOS PARA SAÚDE - DISTRIBUIR / 0309523249
VETLEVE COMERCIO DE PRODUTOS VETERINARIOS LTDA / 50.973.942/0001-24 25351.188255/2024-11 / 8291021 ARMAZENAR: PRODUTOS PARA SAÚDE (DISPOSITIVOS MÉDICOS) DISTRIBUIR: PRODUTOS PARA SAÚDE (DISPOSITIVOS MÉDICOS) EXPEDIR: PRODUTOS PARA SAÚDE (DISPOSITIVOS MÉDICOS) 856 - AFE - CONCESSÃO - PRODUTOS PARA SAÚDE - DISTRIBUIR / 0472474243	BERNARDES ARAUJO LOGÍSTICA OPERACIONAL LTDA / 25.073.948/0001-06 25351.072409/2024-54 / 8290930 TRANSPORTAR: PRODUTOS PARA SAÚDE (DISPOSITIVOS MÉDICOS) 862 - AFE - CONCESSÃO - PRODUTOS PARA SAÚDE - TRANSPORTAR / 0259215244
WISDOM FARMA DISTRIBUIDORA DE MEDICAMENTOS LTDA / 48.174.071/0001-37 25351.184275/2024-13 / 3131007 ARMAZENAR: SANEANTE DOMIS. DISTRIBUIR: SANEANTE DOMIS. EXPEDIR: SANEANTE DOMIS. 740 - AFE - CONCESSÃO - SANEANTES - DISTRIBUIR (SOMENTE MATRIZ) / 0466020244	DISTRIBUIDORA DE MEDICAMENTOS BANDEIRANTE LTDA / 40.328.532/0001-77 25351.185835/2024-57 / 1310500 ARMAZENAR: MEDICAMENTO DISTRIBUIR: MEDICAMENTO EXPEDIR: MEDICAMENTO 702 - AFE - CONCESSÃO - MEDICAMENTOS E INSUMOS FARMACÊUTICOS - DISTRIBUIR (SOMENTE MATRIZ) / 0468150242
UNIÃO PRODUTOS DESCARTAVEIS HOSPITALARES LTDA / 39.437.023/0001-01 25351.188262/2024-13 / 1310527 ARMAZENAR: MEDICAMENTO DISTRIBUIR: MEDICAMENTO EXPEDIR: MEDICAMENTO 702 - AFE - CONCESSÃO - MEDICAMENTOS E INSUMOS FARMACÊUTICOS - DISTRIBUIR (SOMENTE MATRIZ) / 0472488244	privilege cosmeticos e saneantes ltda / 46.556.887/0001-08 25351.152074/2024-57 / 3131041 ARMAZENAR: SANEANTE DOMIS. DISTRIBUIR: SANEANTE DOMIS. EMBALAR: SANEANTE DOMIS. EXPEDIR: SANEANTE DOMIS. FABRICAR: SANEANTE DOMIS. FRACIONAR: SANEANTE DOMIS. REEMBALAR: SANEANTE DOMIS. 712 - AFE - CONCESSÃO - SANEANTES - FABRICAR (SOMENTE MATRIZ) / 0405984243
farmacia negrine ltda / 54.697.981/0001-05 25351.194823/2024-13 / 5090701 COMÉRCIO: ALIMENTOS PERMITIDOS / COSMÉTICOS / PERFUMES / PRODUTOS DE HIGIENE / PRODUTOS PARA SAÚDE (DISPOSITIVOS MÉDICOS) DISPENSACÃO DE MEDICAMENTOS CONTENDO SUBSTÂNCIAS SUJEITAS AO CONTROLE ESPECIAL DISPENSACÃO DE MEDICAMENTOS NÃO SUJEITOS AO CONTROLE ESPECIAL PRESTAÇÃO DE SERVIÇOS FARMACÊUTICOS 733 - AFE - CONCESSÃO - FARMÁCIAS E DROGARIAS / 0482905247	TRANSMACEDO TRANSPORTES E LOGISTICA DE CARGAS LTDA / 09.327.187/0001-07 25351.912990/2024-57 / 1310453 TRANSPORTAR: MEDICAMENTO 701 - AFE - CONCESSÃO - MEDICAMENTOS E INSUMOS FARMACÊUTICOS - TRANSPORTAR (SOMENTE MATRIZ) / 0045256241
REMOVAL PMU BRASIL LASER TECH IMPORTACAO EXPORTACAO LTDA / 28.633.936/0001-79 25351.052667/2024-14 / 8290957 ARMAZENAR: PRODUTOS PARA SAÚDE (DISPOSITIVOS MÉDICOS)	EQUIPA MEDICO IMPORTAÇÃO E EXPORTAÇÃO LTDA / 43.036.611/0001-00 25351.186812/2024-60 / 8291017 DISTRIBUIR: PRODUTOS PARA SAÚDE (DISPOSITIVOS MÉDICOS) EXPEDIR: PRODUTOS PARA SAÚDE (DISPOSITIVOS MÉDICOS) 856 - AFE - CONCESSÃO - PRODUTOS PARA SAÚDE - DISTRIBUIR / 0469730242
	FARMACIA DO POVO COMERCIO VAREJISTA DE MEDICAMENTOS LTDA / 54.593.575/0001-94





25351.193362/2024-61 / 5090623  
COMÉRCIO: ALIMENTOS PERMITIDOS / COSMÉTICOS / PERFUMES / PRODUTOS DE HIGIENE / PRODUTOS PARA SAÚDE (DISPOSITIVOS MÉDICOS)  
DISPENSACÃO DE MEDICAMENTOS CONTENDO SUBSTÂNCIAS SUJEITAS AO CONTROLE ESPECIAL  
DISPENSACÃO DE MEDICAMENTOS NÃO SUJEITOS AO CONTROLE ESPECIAL  
733 - AFE - CONCESSÃO - FARMÁCIAS E DROGARIAS / 0480332240

MAIS MED COMERCIO DE PRODUTOS HOSPITALAR LTDA / 17.854.549/0001-46  
25351.083730/2024-64 / 1310498  
ARMAZENAR: MEDICAMENTO  
DISTRIBUIR: MEDICAMENTO  
EXPEDIR: MEDICAMENTO  
702 - AFE - CONCESSÃO - MEDICAMENTOS E INSUMOS FARMACÊUTICOS - DISTRIBUIR (SOMENTE MATRIZ) / 0280033249

BERNARDES ARAUJO LOGÍSTICA OPERACIONAL LTDA / 25.073.948/0001-06  
25351.072407/2024-65 / 1310484  
TRANSPORTAR: INSUMOS FARMACÊUTICOS / MEDICAMENTO  
701 - AFE - CONCESSÃO - MEDICAMENTOS E INSUMOS FARMACÊUTICOS - TRANSPORTAR (SOMENTE MATRIZ) / 0259213241

RAIA DROGASIL S/A / 61.585.865/3511-08  
25351.193394/2024-67 / 5090637  
COMÉRCIO: ALIMENTOS PERMITIDOS / COSMÉTICOS / PERFUMES / PRODUTOS DE HIGIENE / PRODUTOS PARA SAÚDE (DISPOSITIVOS MÉDICOS)  
DISPENSACÃO DE MEDICAMENTOS CONTENDO SUBSTÂNCIAS SUJEITAS AO CONTROLE ESPECIAL  
DISPENSACÃO DE MEDICAMENTOS NÃO SUJEITOS AO CONTROLE ESPECIAL  
PRESTAÇÃO DE SERVIÇOS FARMACÊUTICOS  
733 - AFE - CONCESSÃO - FARMÁCIAS E DROGARIAS / 0480367248

UNIÃO PRODUTOS DESCARTAVEIS HOSPITALARES LTDA / 39.437.023/0001-01  
25351.208558/2024-68 / 3131055  
ARMAZENAR: SANEANTE DOMIS.  
DISTRIBUIR: SANEANTE DOMIS.  
EXPEDIR: SANEANTE DOMIS.  
740 - AFE - CONCESSÃO - SANEANTES - DISTRIBUIR (SOMENTE MATRIZ) / 0511225245

WISDOM FARMA DISTRIBUIDORA DE MEDICAMENTOS LTDA / 48.174.071/0001-37  
25351.184806/2024-78 / 8290909  
ARMAZENAR: PRODUTOS PARA SAÚDE (DISPOSITIVOS MÉDICOS)  
DISTRIBUIR: PRODUTOS PARA SAÚDE (DISPOSITIVOS MÉDICOS)  
EXPEDIR: PRODUTOS PARA SAÚDE (DISPOSITIVOS MÉDICOS)  
856 - AFE - CONCESSÃO - PRODUTOS PARA SAÚDE - DISTRIBUIR / 0466608241

W DE L SOUSA COMERCIO LTDA / 54.417.543/0001-38  
25351.194612/2024-81 / 5090671  
COMÉRCIO: ALIMENTOS PERMITIDOS / COSMÉTICOS / PERFUMES / PRODUTOS DE HIGIENE / PRODUTOS PARA SAÚDE (DISPOSITIVOS MÉDICOS)  
DISPENSACÃO DE MEDICAMENTOS NÃO SUJEITOS AO CONTROLE ESPECIAL  
733 - AFE - CONCESSÃO - FARMÁCIAS E DROGARIAS / 0482547243

higiamed comércio de materiais médicos ltda / 51.691.870/0001-95  
25351.185117/2024-81 / 8290988  
ARMAZENAR: PRODUTOS PARA SAÚDE (DISPOSITIVOS MÉDICOS)  
DISTRIBUIR: PRODUTOS PARA SAÚDE (DISPOSITIVOS MÉDICOS)  
EXPEDIR: PRODUTOS PARA SAÚDE (DISPOSITIVOS MÉDICOS)  
856 - AFE - CONCESSÃO - PRODUTOS PARA SAÚDE - DISTRIBUIR / 0466961243

PRO SAUDE DROGARIA E MANIPULAÇÃO / 35.324.693/0001-52  
25351.193954/2024-83 / 5090668  
COMÉRCIO: ALIMENTOS PERMITIDOS / COSMÉTICOS / PERFUMES / PRODUTOS DE HIGIENE / PRODUTOS PARA SAÚDE (DISPOSITIVOS MÉDICOS)  
DISPENSACÃO DE MEDICAMENTOS CONTENDO SUBSTÂNCIAS SUJEITAS AO CONTROLE ESPECIAL  
DISPENSACÃO DE MEDICAMENTOS NÃO SUJEITOS AO CONTROLE ESPECIAL  
PRESTAÇÃO DE SERVIÇOS FARMACÊUTICOS  
733 - AFE - CONCESSÃO - FARMÁCIAS E DROGARIAS / 0481354247

astro e cia produtos medicos e farmaceuticos ltda / 51.743.416/0001-30  
25351.107261/2024-86 / 1310467  
ARMAZENAR: INSUMOS FARMACÊUTICOS / MEDICAMENTO  
DISTRIBUIR: INSUMOS FARMACÊUTICOS / MEDICAMENTO  
EXPEDIR: INSUMOS FARMACÊUTICOS / MEDICAMENTO  
702 - AFE - CONCESSÃO - MEDICAMENTOS E INSUMOS FARMACÊUTICOS - DISTRIBUIR (SOMENTE MATRIZ) / 0323662242

AMPER NEGOCIOS E EMPREENDIMENTOS LTDA / 15.622.369/0001-03  
25351.018203/2024-89 / 8290912  
ARMAZENAR: PRODUTOS PARA SAÚDE (DISPOSITIVOS MÉDICOS)  
DISTRIBUIR: PRODUTOS PARA SAÚDE (DISPOSITIVOS MÉDICOS)  
EXPEDIR: PRODUTOS PARA SAÚDE (DISPOSITIVOS MÉDICOS)  
856 - AFE - CONCESSÃO - PRODUTOS PARA SAÚDE - DISTRIBUIR / 0163667241

DROGARIA LOPES LTDA / 52.942.486/0001-80  
25351.193293/2024-96 / 5090610  
COMÉRCIO: ALIMENTOS PERMITIDOS / COSMÉTICOS / PERFUMES / PRODUTOS DE HIGIENE / PRODUTOS PARA SAÚDE (DISPOSITIVOS MÉDICOS)  
DISPENSACÃO DE MEDICAMENTOS CONTENDO SUBSTÂNCIAS SUJEITAS AO CONTROLE ESPECIAL  
DISPENSACÃO DE MEDICAMENTOS NÃO SUJEITOS AO CONTROLE ESPECIAL  
PRESTAÇÃO DE SERVIÇOS FARMACÊUTICOS  
733 - AFE - CONCESSÃO - FARMÁCIAS E DROGARIAS / 0480259241

DISTRIBUIDORA DE MEDICAMENTOS BANDEIRANTE LTDA / 40.328.532/0001-77  
25351.185877/2024-98 / 8291003  
ARMAZENAR: PRODUTOS PARA SAÚDE (DISPOSITIVOS MÉDICOS)  
DISTRIBUIR: PRODUTOS PARA SAÚDE (DISPOSITIVOS MÉDICOS)  
EXPEDIR: PRODUTOS PARA SAÚDE (DISPOSITIVOS MÉDICOS)  
856 - AFE - CONCESSÃO - PRODUTOS PARA SAÚDE - DISTRIBUIR / 0468206248

RESOLUÇÃO-RE Nº 1.597, DE 25 DE ABRIL DE 2024

O COORDENADOR DE AUTORIZAÇÃO DE FUNCIONAMENTO DE EMPRESAS, DA AGÊNCIA NACIONAL DE VIGILÂNCIA SANITÁRIA, no uso das atribuições que lhe confere o art. 144, aliado ao art. 203, I, §1º do Regimento Interno aprovado pela Resolução da Diretoria Colegiada - RDC nº 585, de 10 de dezembro de 2021, resolve:

- Art. 1º. Alterar a Autorização de Funcionamento das Empresas constantes no anexo desta Resolução.
- Art. 2º Esta Resolução entra em vigor na data de sua publicação.

DANIEL MARCOS PEREIRA DOURADO

ANEXO

JMX DISTRIBUIDORA DE PRODUTOS FARMACEUTICOS E HOSPITALARES LTDA / 38.086.197/0001-04  
25351.572908/2021-02 / 1256883  
ARMAZENAR: MEDICAMENTO  
DISTRIBUIR: MEDICAMENTO  
EXPEDIR: MEDICAMENTO  
70798 - AFE - ALTERAÇÃO - MEDICAMENTOS E/OU INSUMOS FARMACÊUTICOS - ENDEREÇO MATRIZ / 0474132242

K&G INDÚSTRIA E COMÉRCIO LTDA / 62.726.310/0001-45  
25351.021176/2003-05 / 2035831  
ARMAZENAR: COSMÉTICOS / PERFUMES / PRODUTOS DE HIGIENE  
EMBALAR: COSMÉTICOS / PERFUMES / PRODUTOS DE HIGIENE  
EXPORTAR: COSMÉTICOS / PERFUMES / PRODUTOS DE HIGIENE  
FABRICAR: COSMÉTICOS / PERFUMES / PRODUTOS DE HIGIENE  
IMPORTAR: COSMÉTICOS / PERFUMES / PRODUTOS DE HIGIENE  
REEMBALAR: COSMÉTICOS / PERFUMES / PRODUTOS DE HIGIENE  
751 - AFE - ALTERAÇÃO - COSMÉTICOS, PERFUMES E PRODUTOS DE HIGIENE - ENDEREÇO MATRIZ / 0479068241

drogaria são paulo s/a / 61.412.110/0289-12  
25351.332075/2015-10 / 7391826  
COMÉRCIO: ALIMENTOS PERMITIDOS / COSMÉTICOS / PERFUMES / PRODUTOS DE HIGIENE / PRODUTOS PARA SAÚDE (DISPOSITIVOS MÉDICOS)  
DISPENSACÃO DE MEDICAMENTOS, INCLUSIVE SUJEITOS A CONTROLE ESPECIAL  
PRESTAÇÃO DE SERVIÇOS FARMACÊUTICOS: -  
7113 - AFE - ALTERAÇÃO - FARMÁCIAS E DROGARIAS - ENDEREÇO / 1421802236

MR COMERCIAL MEDICA LTDA / 35.880.234/0001-55  
25351.045750/2020-11 / 1199476  
ARMAZENAR: MEDICAMENTO  
DISTRIBUIR: MEDICAMENTO  
EXPEDIR: MEDICAMENTO  
70800 - AFE - ALTERAÇÃO - MEDICAMENTOS E/OU INSUMOS FARMACÊUTICOS - RAZÃO SOCIAL / 0538950242

G K COMERCIO DE PRODUTOS FARMACEUTICOS LTDA / 11.887.181/0001-36  
25351.550117/2013-11 / 7024229  
COMÉRCIO: ALIMENTOS PERMITIDOS / COSMÉTICOS / PERFUMES / PRODUTOS DE HIGIENE / PRODUTOS PARA SAÚDE (DISPOSITIVOS MÉDICOS)  
DISPENSACÃO DE MEDICAMENTOS, INCLUSIVE SUJEITOS A CONTROLE ESPECIAL  
PRESTAÇÃO DE SERVIÇOS FARMACÊUTICOS: -  
7110 - AFE - ALTERAÇÃO - FARMÁCIAS E DROGARIAS - RAZÃO SOCIAL / 0539639249

GAV TRANSPORTES LTDA / 18.368.865/0001-70  
25351.099912/2021-12 / 1261038  
TRANSPORTAR: INSUMOS FARMACÊUTICOS / MEDICAMENTO  
70798 - AFE - ALTERAÇÃO - MEDICAMENTOS E/OU INSUMOS FARMACÊUTICOS - ENDEREÇO MATRIZ / 0474107248

CIRURGICA MS LTDA ME / 10.656.587/0001-45  
25351.698138/2018-13 / 4004084  
ARMAZENAR: COSMÉTICOS / PERFUMES / PRODUTOS DE HIGIENE  
DISTRIBUIR: COSMÉTICOS / PERFUMES / PRODUTOS DE HIGIENE  
EXPEDIR: COSMÉTICOS / PERFUMES / PRODUTOS DE HIGIENE  
TRANSPORTAR: COSMÉTICOS / PERFUMES / PRODUTOS DE HIGIENE  
7170 - AFE - ALTERAÇÃO - COSMÉTICOS, PERFUMES E PRODUTOS DE HIGIENE - AMPLIAÇÃO OU REDUÇÃO DE ATIVIDADES / 0473061244

PP COMMODITIES BRAZIL LTDA / 50.745.578/0001-45  
25351.056913/2024-15 / 4066569  
DISTRIBUIR: COSMÉTICOS / PERFUMES / PRODUTOS DE HIGIENE  
EXPEDIR: COSMÉTICOS / PERFUMES / PRODUTOS DE HIGIENE  
IMPORTAR: COSMÉTICOS / PERFUMES / PRODUTOS DE HIGIENE  
7170 - AFE - ALTERAÇÃO - COSMÉTICOS, PERFUMES E PRODUTOS DE HIGIENE - AMPLIAÇÃO OU REDUÇÃO DE ATIVIDADES / 0479021244

TUPAN FARMA DISTRIBUIDORA LTDA / 18.078.521/0001-27  
25351.066798/2015-17 / 8116917  
ARMAZENAR: PRODUTOS PARA SAÚDE (DISPOSITIVOS MÉDICOS)  
DISTRIBUIR: PRODUTOS PARA SAÚDE (DISPOSITIVOS MÉDICOS)  
EXPEDIR: PRODUTOS PARA SAÚDE (DISPOSITIVOS MÉDICOS)  
IMPORTAR: PRODUTOS PARA SAÚDE (DISPOSITIVOS MÉDICOS)  
867 - AFE - ALTERAÇÃO - PRODUTOS PARA SAÚDE - AMPLIAÇÃO OU REDUÇÃO DE ATIVIDADES / 0473247241

GAV TRANSPORTES LTDA / 18.368.865/0001-70  
25351.099901/2021-24 / 3106815  
TRANSPORTAR: SANEANTE DOMIS.  
714 - AFE - ALTERAÇÃO - SANEANTES DOMISSANITÁRIOS - ENDEREÇO MATRIZ / 0474108244

ALD DISTRIBUIDORA E REPRESENTAÇÃO HOSPITALAR LTDA / 30.870.625/0001-75  
25351.284305/2022-29 / 8254785  
ARMAZENAR: PRODUTOS PARA SAÚDE (DISPOSITIVOS MÉDICOS)  
DISTRIBUIR: PRODUTOS PARA SAÚDE (DISPOSITIVOS MÉDICOS)  
EXPEDIR: PRODUTOS PARA SAÚDE (DISPOSITIVOS MÉDICOS)  
IMPORTAR: PRODUTOS PARA SAÚDE (DISPOSITIVOS MÉDICOS)  
867 - AFE - ALTERAÇÃO - PRODUTOS PARA SAÚDE - AMPLIAÇÃO OU REDUÇÃO DE ATIVIDADES / 0479131244

multi express ltda / 18.963.112/0003-75  
25351.172593/2024-31 / 8290698  
ARMAZENAR: PRODUTOS PARA SAÚDE (DISPOSITIVOS MÉDICOS)  
TRANSPORTAR: PRODUTOS PARA SAÚDE (DISPOSITIVOS MÉDICOS)  
867 - AFE - ALTERAÇÃO - PRODUTOS PARA SAÚDE - AMPLIAÇÃO OU REDUÇÃO DE ATIVIDADES / 0473141248

JMX DISTRIBUIDORA DE PRODUTOS FARMACEUTICOS E HOSPITALARES LTDA / 38.086.197/0001-04  
25351.572869/2021-35 / 4034248  
ARMAZENAR: COSMÉTICOS / PERFUMES / PROD. DE HIGIENE  
DISTRIBUIR: COSMÉTICOS / PERFUMES / PROD. DE HIGIENE  
EXPEDIR: COSMÉTICOS / PERFUMES / PROD. DE HIGIENE  
751 - AFE - ALTERAÇÃO - COSMÉTICOS, PERFUMES E PRODUTOS DE HIGIENE - ENDEREÇO MATRIZ / 0474135241

DROGARIA WEBER & SANTIAGO LTDA / 19.572.562/0001-38  
25351.170180/2014-41 / 7144921  
COMÉRCIO: ALIMENTOS PERMITIDOS / COSMÉTICOS / PERFUMES / PRODUTOS DE HIGIENE / PRODUTOS PARA SAÚDE (DISPOSITIVOS MÉDICOS)  
DISPENSACÃO DE MEDICAMENTOS, INCLUSIVE SUJEITOS A CONTROLE ESPECIAL  
FRACIONAMENTO: -  
7110 - AFE - ALTERAÇÃO - FARMÁCIAS E DROGARIAS - RAZÃO SOCIAL / 0539633241

Endosurg Comércio, Importação, Distribuição e Locação de Materiais Médicos LTDA / 21.368.015/0001-87





Consultas / Funcionamento de Empresa Nacional / Resultado / Detalhamento

Dados da Empresa Nacional

Razão Social

WISDOM FARMA DISTRIBUIDORA DE MEDICAMENTOS LTDA

CNPJ

48.174.071/0001-37

Nome Fantasia

WF DISTRIBUIDORA DE MEDICAMENTOS

Endereço na Internet

SAC

Endereço Completo

Av Jacob Macanhan, Número 4316 - Jardim Cláudia CEP: 83.326-000

Cidade/UF

PINHAIS/PR

Responsável Técnico

ANDRESSA CRISTINE DORADA

Responsável Legal

ARTHUR ANTUNES DA SILVA

Dados do Cadastro

Cadastro N°

8.29090-9 (0YW2366694LX)

Data do Cadastro

26/04/2024

Situação

Ativa

N° do Processo

25351.184806/2024-78

Cadastro

8 - Produtos para Saúde (Correlatos)

Atividades / Classes

Armazenar

- Produtos para saúde (dispositivos médicos)

Distribuir

- Produtos para saúde (dispositivos médicos)

Expedir

- Produtos para saúde (dispositivos médicos)

Voltar

ANEXO	
JMX DISTRIBUIDORA DE PRODUTOS FARMACEUTICOS E HOSPITALARES LTDA / 38.086.197/0001-04 25351.572911/2021-18 / 1256897 ARMAZENAR: MEDICAMENTO DISTRIBUIR: MEDICAMENTO EXPEDIR: MEDICAMENTO 70804 - AE - ALTERAÇÃO - ENDEREÇO / 0474133249	DISTRIBUIR: PRODUTOS PARA SAÚDE (DISPOSITIVOS MÉDICOS) EMBALAR: PRODUTOS PARA SAÚDE (DISPOSITIVOS MÉDICOS) EXPEDIR: PRODUTOS PARA SAÚDE (DISPOSITIVOS MÉDICOS) FABRICAR: PRODUTOS PARA SAÚDE (DISPOSITIVOS MÉDICOS) REEMBALAR: PRODUTOS PARA SAÚDE (DISPOSITIVOS MÉDICOS) 861 - AFE - CONCESSÃO - PRODUTOS PARA SAÚDE - FABRICAR / 0222697245
GAV TRANSPORTES LTDA / 18.368.865/0001-70 25351.099911/2021-60 / 1261041 TRANSPORTAR: INSUMOS FARMACÊUTICOS / MEDICAMENTO 70804 - AE - ALTERAÇÃO - ENDEREÇO / 0472483242	UNIÃO PRODUTOS DESCARTAVEIS HOSPITALARES LTDA / 39.437.023/0001-01 25351.208555/2024-24 / 8291034 ARMAZENAR: PRODUTOS PARA SAÚDE (DISPOSITIVOS MÉDICOS) DISTRIBUIR: PRODUTOS PARA SAÚDE (DISPOSITIVOS MÉDICOS) EXPEDIR: PRODUTOS PARA SAÚDE (DISPOSITIVOS MÉDICOS) 856 - AFE - CONCESSÃO - PRODUTOS PARA SAÚDE - DISTRIBUIR / 0511221240
PHARMA SOOD FARMACIA LTDA / 90.108.903/0001-83 25025.001173/94 / 1343047 MANIPULAR: INSUMOS FARMACÊUTICOS 7024 - AE - ALTERAÇÃO - FARMÁCIA DE MANIPULAÇÃO - RAZÃO SOCIAL / 0540814245	SMART HOSPITALAR DIST DE MEDICAMENTOS LTDA / 45.414.022/0001-36 25351.099296/2024-34 / 3131024 ARMAZENAR: SANEANTE DOMIS. DISTRIBUIR: SANEANTE DOMIS. EXPEDIR: SANEANTE DOMIS. 740 - AFE - CONCESSÃO - SANEANTES - DISTRIBUIR (SOMENTE MATRIZ) / 0309129249
RESOLUÇÃO-RE Nº 1.596, DE 25 DE ABRIL DE 2024	
O COORDENADOR DE AUTORIZAÇÃO DE FUNCIONAMENTO DE EMPRESAS, DA AGÊNCIA NACIONAL DE VIGILÂNCIA SANITÁRIA, no uso das atribuições que lhe confere o art. 144, aliado ao art. 203, I, §1º do Regimento Interno aprovado pela Resolução da Diretoria Colegiada - RDC nº 585, de 10 de dezembro de 2021, resolve:	
Art. 1º. Conceder Autorização de Funcionamento para Empresas constantes no anexo desta Resolução.	
Art. 2º Esta Resolução entra em vigor na data de sua publicação.	
DANIEL MARCOS PEREIRA DOURADO	
ANEXO	
R M ARAUJO LTDA / 53.691.803/0001-04 25351.194672/2024-01 / 5090685 COMÉRCIO: ALIMENTOS PERMITIDOS / COSMÉTICOS / PERFUMES / PRODUTOS DE HIGIENE / PRODUTOS PARA SAÚDE (DISPOSITIVOS MÉDICOS) DISPENSACÃO DE MEDICAMENTOS CONTENDO SUBSTÂNCIAS SUJEITAS AO CONTROLE ESPECIAL DISPENSACÃO DE MEDICAMENTOS NÃO SUJEITOS AO CONTROLE ESPECIAL 733 - AFE - CONCESSÃO - FARMÁCIAS E DROGARIAS / 0482667249	IMPERIO DAS ESSENCIAS LTDA / 03.706.592/0001-50 25351.184874/2024-37 / 4068189 ARMAZENAR: COSMÉTICOS / PERFUMES DISTRIBUIR: COSMÉTICOS / PERFUMES EMBALAR: COSMÉTICOS / PERFUMES EXPEDIR: COSMÉTICOS / PERFUMES FABRICAR: COSMÉTICOS / PERFUMES FRACIONAR: COSMÉTICOS / PERFUMES REEMBALAR: COSMÉTICOS / PERFUMES 721 - AFE - CONCESSÃO - COSMÉTICOS, PERFUMES E PRODUTOS DE HIGIENE - FABRICAR (SOMENTE MATRIZ) / 0466679246
FG COMERCIO DE MEDICAMENTOS LTDA / 45.506.341/0001-71 25351.193397/2024-09 / 5090654 COMÉRCIO: ALIMENTOS PERMITIDOS / COSMÉTICOS / PERFUMES / PRODUTOS DE HIGIENE / PRODUTOS PARA SAÚDE (DISPOSITIVOS MÉDICOS) DISPENSACÃO DE MEDICAMENTOS CONTENDO SUBSTÂNCIAS SUJEITAS AO CONTROLE ESPECIAL DISPENSACÃO DE MEDICAMENTOS NÃO SUJEITOS AO CONTROLE ESPECIAL DISPENSACÃO DE PLANTAS MEDICINAIS PRESTAÇÃO DE SERVIÇOS FARMACÊUTICOS 733 - AFE - CONCESSÃO - FARMÁCIAS E DROGARIAS / 0480371245	r m araujo ltda / 53.691.803/0002-87 25351.194763/2024-39 / 5090699 COMÉRCIO: ALIMENTOS PERMITIDOS / COSMÉTICOS / PERFUMES / PRODUTOS DE HIGIENE / PRODUTOS PARA SAÚDE (DISPOSITIVOS MÉDICOS) DISPENSACÃO DE MEDICAMENTOS CONTENDO SUBSTÂNCIAS SUJEITAS AO CONTROLE ESPECIAL DISPENSACÃO DE MEDICAMENTOS NÃO SUJEITOS AO CONTROLE ESPECIAL 733 - AFE - CONCESSÃO - FARMÁCIAS E DROGARIAS / 0482718242
RONDOLOG TRANSPORTES LTDA / 17.915.300/0013-37 25351.185060/2024-10 / 8290943 TRANSPORTAR: PRODUTOS PARA SAÚDE (DISPOSITIVOS MÉDICOS) 862 - AFE - CONCESSÃO - PRODUTOS PARA SAÚDE - TRANSPORTAR / 0466896247	MAX MED DISTRIBUIDORA DE MEDICAMENTOS E MATERIAL HOSPITALAR LTDA / 50.797.800/0001-53 25351.009548/2024-41 / 3131038 ARMAZENAR: SANEANTE DOMIS. DISTRIBUIR: SANEANTE DOMIS. EXPEDIR: SANEANTE DOMIS. 740 - AFE - CONCESSÃO - SANEANTES - DISTRIBUIR (SOMENTE MATRIZ) / 0148744249
r a kubota ltda / 54.339.448/0001-63 25351.193395/2024-10 / 5090641 COMÉRCIO: ALIMENTOS PERMITIDOS / COSMÉTICOS / PERFUMES / PRODUTOS DE HIGIENE / PRODUTOS PARA SAÚDE (DISPOSITIVOS MÉDICOS) DISPENSACÃO DE MEDICAMENTOS CONTENDO SUBSTÂNCIAS SUJEITAS AO CONTROLE ESPECIAL DISPENSACÃO DE MEDICAMENTOS NÃO SUJEITOS AO CONTROLE ESPECIAL PRESTAÇÃO DE SERVIÇOS FARMACÊUTICOS 733 - AFE - CONCESSÃO - FARMÁCIAS E DROGARIAS / 0480368244	madureira rio material medico e ortopedico ltda / 09.177.591/0001-41 25351.185121/2024-49 / 8290991 ARMAZENAR: PRODUTOS PARA SAÚDE (DISPOSITIVOS MÉDICOS) DISTRIBUIR: PRODUTOS PARA SAÚDE (DISPOSITIVOS MÉDICOS) EXPEDIR: PRODUTOS PARA SAÚDE (DISPOSITIVOS MÉDICOS) 856 - AFE - CONCESSÃO - PRODUTOS PARA SAÚDE - DISTRIBUIR / 0466966245
MAIS LIMP PRODUTOS DE LIMPEZA LTDA / 51.215.272/0001-40 25351.184980/2024-11 / 3131011 ARMAZENAR: SANEANTE DOMIS. DISTRIBUIR: SANEANTE DOMIS. EXPEDIR: SANEANTE DOMIS. 740 - AFE - CONCESSÃO - SANEANTES - DISTRIBUIR (SOMENTE MATRIZ) / 0466812248	QUALITY CLEAN COMERCIO E SERVIÇOS LTDA / 11.941.191/0001-02 25351.126115/2024-50 / 4068192 ARMAZENAR: PRODUTOS DE HIGIENE DISTRIBUIR: PRODUTOS DE HIGIENE EXPEDIR: PRODUTOS DE HIGIENE 723 - AFE - CONCESSÃO - COSMÉTICOS, PERFUMES E PRODUTOS DE HIGIENE - DISTRIBUIR (SOMENTE MATRIZ) / 0358441242
drogaria mary uniao ltda / 51.905.863/0001-49 25351.618924/2023-11 / 5090728 COMÉRCIO: ALIMENTOS PERMITIDOS / COSMÉTICOS / PERFUMES / PRODUTOS DE HIGIENE / PRODUTOS PARA SAÚDE (DISPOSITIVOS MÉDICOS) DISPENSACÃO DE MEDICAMENTOS NÃO SUJEITOS AO CONTROLE ESPECIAL 733 - AFE - CONCESSÃO - FARMÁCIAS E DROGARIAS / 1001492234	SMART HOSPITALAR DIST DE MEDICAMENTOS LTDA / 45.414.022/0001-36 25351.099648/2024-51 / 8290961 ARMAZENAR: PRODUTOS PARA SAÚDE (DISPOSITIVOS MÉDICOS) DISTRIBUIR: PRODUTOS PARA SAÚDE (DISPOSITIVOS MÉDICOS) EXPEDIR: PRODUTOS PARA SAÚDE (DISPOSITIVOS MÉDICOS) 856 - AFE - CONCESSÃO - PRODUTOS PARA SAÚDE - DISTRIBUIR / 0309523249
VETLEVE COMERCIO DE PRODUTOS VETERINARIOS LTDA / 50.973.942/0001-24 25351.188255/2024-11 / 8291021 ARMAZENAR: PRODUTOS PARA SAÚDE (DISPOSITIVOS MÉDICOS) DISTRIBUIR: PRODUTOS PARA SAÚDE (DISPOSITIVOS MÉDICOS) EXPEDIR: PRODUTOS PARA SAÚDE (DISPOSITIVOS MÉDICOS) 856 - AFE - CONCESSÃO - PRODUTOS PARA SAÚDE - DISTRIBUIR / 0472474243	BERNARDES ARAUJO LOGÍSTICA OPERACIONAL LTDA / 25.073.948/0001-06 25351.072409/2024-54 / 8290930 TRANSPORTAR: PRODUTOS PARA SAÚDE (DISPOSITIVOS MÉDICOS) 862 - AFE - CONCESSÃO - PRODUTOS PARA SAÚDE - TRANSPORTAR / 0259215244
WISDOM FARMA DISTRIBUIDORA DE MEDICAMENTOS LTDA / 48.174.071/0001-37 25351.184275/2024-13 / 3131007 ARMAZENAR: SANEANTE DOMIS. DISTRIBUIR: SANEANTE DOMIS. EXPEDIR: SANEANTE DOMIS. 740 - AFE - CONCESSÃO - SANEANTES - DISTRIBUIR (SOMENTE MATRIZ) / 0466020244	DISTRIBUIDORA DE MEDICAMENTOS BANDEIRANTE LTDA / 40.328.532/0001-77 25351.185835/2024-57 / 1310500 ARMAZENAR: MEDICAMENTO DISTRIBUIR: MEDICAMENTO EXPEDIR: MEDICAMENTO 702 - AFE - CONCESSÃO - MEDICAMENTOS E INSUMOS FARMACÊUTICOS - DISTRIBUIR (SOMENTE MATRIZ) / 0468150242
UNIÃO PRODUTOS DESCARTAVEIS HOSPITALARES LTDA / 39.437.023/0001-01 25351.188262/2024-13 / 1310527 ARMAZENAR: MEDICAMENTO DISTRIBUIR: MEDICAMENTO EXPEDIR: MEDICAMENTO 702 - AFE - CONCESSÃO - MEDICAMENTOS E INSUMOS FARMACÊUTICOS - DISTRIBUIR (SOMENTE MATRIZ) / 0472488244	privilege cosmeticos e saneantes ltda / 46.556.887/0001-08 25351.152074/2024-57 / 3131041 ARMAZENAR: SANEANTE DOMIS. DISTRIBUIR: SANEANTE DOMIS. EMBALAR: SANEANTE DOMIS. EXPEDIR: SANEANTE DOMIS. FABRICAR: SANEANTE DOMIS. FRACIONAR: SANEANTE DOMIS. REEMBALAR: SANEANTE DOMIS. 712 - AFE - CONCESSÃO - SANEANTES - FABRICAR (SOMENTE MATRIZ) / 0405984243
farmacia negrine ltda / 54.697.981/0001-05 25351.194823/2024-13 / 5090701 COMÉRCIO: ALIMENTOS PERMITIDOS / COSMÉTICOS / PERFUMES / PRODUTOS DE HIGIENE / PRODUTOS PARA SAÚDE (DISPOSITIVOS MÉDICOS) DISPENSACÃO DE MEDICAMENTOS CONTENDO SUBSTÂNCIAS SUJEITAS AO CONTROLE ESPECIAL DISPENSACÃO DE MEDICAMENTOS NÃO SUJEITOS AO CONTROLE ESPECIAL PRESTAÇÃO DE SERVIÇOS FARMACÊUTICOS 733 - AFE - CONCESSÃO - FARMÁCIAS E DROGARIAS / 0482905247	TRANSMACEDO TRANSPORTES E LOGISTICA DE CARGAS LTDA / 09.327.187/0001-07 25351.912990/2024-57 / 1310453 TRANSPORTAR: MEDICAMENTO 701 - AFE - CONCESSÃO - MEDICAMENTOS E INSUMOS FARMACÊUTICOS - TRANSPORTAR (SOMENTE MATRIZ) / 0045256241
REMOVAL PMU BRASIL LASER TECH IMPORTACAO EXPORTACAO LTDA / 28.633.936/0001-79 25351.052667/2024-14 / 8290957 ARMAZENAR: PRODUTOS PARA SAÚDE (DISPOSITIVOS MÉDICOS)	EQUIPA MEDICO IMPORTAÇÃO E EXPORTAÇÃO LTDA / 43.036.611/0001-00 25351.186812/2024-60 / 8291017 DISTRIBUIR: PRODUTOS PARA SAÚDE (DISPOSITIVOS MÉDICOS) EXPEDIR: PRODUTOS PARA SAÚDE (DISPOSITIVOS MÉDICOS) 856 - AFE - CONCESSÃO - PRODUTOS PARA SAÚDE - DISTRIBUIR / 0469730242
	FARMACIA DO POVO COMERCIO VAREJISTA DE MEDICAMENTOS LTDA / 54.593.575/0001-94



Consultas / Funcionamento de Empresa Nacional / Resultado / Detalhamento

Dados da Empresa Nacional

Razão Social

WISDOM FARMA DISTRIBUIDORA DE MEDICAMENTOS LTDA

CNPJ

48.174.071/0001-37

Nome Fantasia

WF DISTRIBUIDORA DE MEDICAMENTOS

Endereço na Internet

SAC

Endereço Completo

Av Jacob Macanhan, Número 4316 - Jardim Cláudia CEP: 83.326-000

Cidade/UF

PINHAIS/PR

Responsável Técnico

ANDRESSA CRISTINE DORADA

Responsável Legal

ARTHUR ANTUNES DA SILVA

Dados do Cadastro

Cadastro Nº

3.13100-7

Data do Cadastro

26/04/2024

Situação

Ativa

Nº do Processo

25351.184275/2024-13

Cadastro

3 - Saneantes

Atividades / Classes

Armazenar

- Saneante Domis.

Distribuir

- Saneante Domis.

Expedir

- Saneante Domis.

Voltar



**PREFEITURA MUNICIPAL DE PINHAIS**  
**ESTADO DO PARANÁ**  
**SECRETARIA MUNICIPAL DE DESENVOLVIMENTO ECONÔMICO**

**ALVARÁ DE LICENÇA PARA LOCALIZAÇÃO  
E FUNCIONAMENTO**  
**Nº 891/2024**

A SECRETARIA MUNICIPAL DE DESENVOLVIMENTO ECONÔMICO, CONCEDE O PRESENTE ALVARÁ DE LICENÇA PARA LOCALIZAÇÃO E FUNCIONAMENTO, CONFORME PROCESSO Nº 57042/2022 A:

Inscrição Municipal / Cad. Econômico	Grau de Risco (Vigilância Sanitária):	Tipo ISS:	Finalidade	Data Validade Alvará Provisório:
79851	TAXA I B	NENHUM	Definitivo	
Nome / Razão				Porte:
WISDOM FARMA DISTRIBUIDORA DE MEDICAMENTOS LTDA				MICRO EMPRESA
Nome Fantasia / Sobrenome				
WF DISTRIBUIDORA DE MEDICAMENTOS				
CPF / CNPJ	Cod. Único	Inscrição Imobiliária		
48.174.071/0001-37	4559029	23.121.0080.004.00.00		
Logradouro				Numero
AVENIDA Avenida Jacob Macanhan				4316
CEP	Bairro	Complemento		
83.326-000	JARDIM CLAUDIA			
Atividade Principal				
4644.3/01.00 - COMÉRCIO ATACADISTA DE MEDICAMENTOS E DROGAS DE USO HUMANO				
Atividade(s) Secundária(s)				
4645.1/01.00 - COMÉRCIO ATACADISTA DE INSTRUMENTOS E MATERIAIS PARA USO MÉDICO, CIRÚRGICO, HOSPITALAR E DE LABORATÓRIOS				
4639.7/01.00 - COMÉRCIO ATACADISTA DE PRODUTOS ALIMENTÍCIOS EM GERAL				
4649.4/08.00 - COMÉRCIO ATACADISTA DE PRODUTOS DE HIGIENE, LIMPEZA E CONSERVAÇÃO DOMICILIAR				
Contador / Contabilidade Responsável				Escritório Administrativo
1413830 - ANDERSON FABRI				NAO
Observação				

O presente Alvará autoriza a exploração de negócios conforme acima descrito, enquanto satisfizer as exigências que legitimaram sua concessão, de acordo com a legislação vigente. Conforme Lei 2888/2023, não há cobrança de Taxa anual para renovação do Alvará.

Autenticidade do Documento



Pinhais, 9 de outubro de 2024

Empregador! Disponibilize vagas de emprego e encontre o profissional que você precisa. Serviço público e gratuito: [agencia.trabalhador@pinhais.pr.gov.br](mailto:agencia.trabalhador@pinhais.pr.gov.br); Telefone 3912-5620.

**IMPORTANTE:**

- 1) Em caso de encerramento das atividades inerentes a este Alvará, deverá ser requerido em prazo inferior a 15 (quinze) dias junto ao Departamento de Rendas Mobiliárias da Prefeitura a baixa do Alvará;
- 2) A validade deste alvará fica condicionada ao prazo de validade do laudo ou documento de licenciamento expedido pelo Corpo de Bombeiros.
- 3) Art. 2º Decreto 539/2020 "Os passeios não poderão ter nenhum tipo de degrau ou obstáculo que dificulte ou impeça o trânsito de pedestre".
- 4) Proibido o uso da via pública/passeio para carga/descarga de materiais/mercadorias.
- 5) Os estabelecimentos deverão observar o contido na Lei 1876/2017 sob pena de multa de até 20 (vinte) UFM ao estabelecimento infrator. Nos casos de reincidência específica, as multas fixas mencionadas neste artigo serão elevadas ao dobro.

**MANTER EM LOCAL VISÍVEL**



ESTADO DO PARANÁ  
POLÍCIA MILITAR DO PARANÁ  
CORPO DE BOMBEIROS  
6GB - SPCIP PINHAIS



**CLCB - CERTIFICADO DE LICENCIAMENTO DO CORPO DE BOMBEIROS - CLCB**  
**3.9.01.25.0001552348-63**

A Seção de Prevenção Contra Incêndio e a Desastres do Corpo de Bombeiros Militar do Estado do Paraná licencia a edificação/estabelecimento/evento/área de risco abaixo qualificada, por estar em conformidade com a legislação de prevenção contra incêndio e a desastres em vigor:

<b>WISDOM FARMA DISTRIBUIDORA DE MEDICAMENTOS LTDA</b>
Nome Fantasia: WF DISTRIBUIDORA DE MEDICAMENTOS CPF/CNPJ: 48.174.071/0001-37 Código da Atividade Econômica (CNAE): 4645/1-01 - COMÉRCIO ATACADISTA DE INSTRUMENTOS E MATERIAIS PARA USO MÉDICO, CIRÚRGICO, HOSPITALAR E DE LABORATÓRIOS 4639/7-01 - COMÉRCIO ATACADISTA DE PRODUTOS ALIMENTÍCIOS EM GERAL 4649/4-08 - COMERCIO ATACADISTA DE PRODUTOS DE HIGIENE, LIMPEZA E CONSERVAÇÃO DOMICILIAR 4644/3-01 - COMÉRCIO ATACADISTA DE MEDICAMENTOS E DROGAS DE USO HUMANO Logradouro: JACOB MACANHAN Número: 4316 Bairro: JARDIM CLAUDIA Município: PINHAIS-PR
<b>PREVENÇÃO E COMBATE A INCÊNDIO E A DESASTRES</b>
Área Total: 997,66 m² Área Vistoriada: 200,00 m² Ocupação: C-2 - COMÉRCIO COM MÉDIA E ALTA CARGA DE INCÊNDIO (ACIMA 300MJ/M²) Capacidade de Público: Uso de GLP: NÃO PERMITIDO Medidas de prevenção e combate a incêndios e a desastres: EXTINTORES DE INCÊNDIO SAÍDAS DE EMERGÊNCIA ILUMINAÇÃO DE EMERGÊNCIA SINALIZAÇÃO DE EMERGÊNCIA Projeto Técnico NIB:
<b>OBSERVAÇÕES</b>
Esta licença perde a validade, a qualquer tempo, caso ocorram alterações que impliquem em inconformidade com a legislação de prevenção e combate a incêndio e a desastres em vigor. O Corpo de Bombeiros Militar poderá fiscalizar a edificação/estabelecimento/área de risco/evento a qualquer tempo.

**LICENÇA VÁLIDA ATÉ: 24 de Março de 2026**



Documento emitido eletronicamente pelo Sistema PrevFogo.  
A autenticidade deve ser confirmada no endereço [www.prevfogo.pr.gov.br](http://www.prevfogo.pr.gov.br) através do link "Verificar Autenticidade Documentos."



# PODER JUDICIÁRIO

COMARCA DA REGIÃO METROPOLITANA DE CURITIBA - FORO REGIONAL DE PINHAIS

Rua 22 de Abril, 199 - Pinhais – PR  
CEP 83323-240 - Fone (41) 3142-3232  
E-mail: distribuidor@distribuidorpinhais.com.br

OFÍCIO DISTRIBUIDOR E ANEXOS  
**Denise Miguel Zattar - Oficial Titular**

## Certidão Negativa

Certifico, a pedido de parte interessada, que revendo os livros e arquivos de distribuição INSOLVÊNCIA sob minha guarda neste cartório, verifiquei NÃO CONSTAR nenhum registro em andamento contra:

### **WISDOM FARMA DISTRIBUIDORA DE MEDICAMENTOS LTDA**

CNPJ 48.174.071/0001-37, no período compreendido desde 10/07/1998, data de instalação deste cartório, até a presente data.

PINHAIS/PR, 07 de Fevereiro de 2025

BEL. DENISE MIGUEL ZATTAR - D.J. 237/06



Custas = R\$ 42,95  
Página 0001/0001

Assinado digitalmente por DENISE  
MIGUEL ZATTAR:02483678971  
Data: 2025.02.10 13:46:37 BRT

**OFÍCIO DISTRIBUIDOR DE PINHAIS**  
Denise Miguel Zattar  
Oficial Titular



## CERTIDÃO SIMPLIFICADA

### Sistema Nacional de Registro de Empresas Mercantis - SINREM

Certificamos que as informações abaixo constam dos documentos arquivados nesta Junta Comercial e são vigentes na data da sua expedição.

<b>Nome Empresarial:</b> WISDOM FARMA DISTRIBUIDORA DE MEDICAMENTOS LTDA			<b>Protocolo:</b> PRC2501288449		
<b>NIRE :</b> 41211058363 <b>Natureza Jurídica:</b> Sociedade Empresária Limitada					
<b>NIRE (Sede)</b> 41211058363	<b>CNPJ</b> 48.174.071/0001-37	<b>Data de Ato Constitutivo</b> 04/10/2022	<b>Início de Atividade</b> 22/08/2022		
<b>Endereço Completo</b> Avenida JACOB MACANHAN, Nº 4316, JARDIM CLAUDIA - Pinhais/PR - CEP 83326-000					
<b>Objeto Social</b> COMERCIO ATACADISTA DE MEDICAMENTOS E DROGAS DE USO HUMANO COMERCIO ATACADISTA DE PRODUTOS DE HIGIENE, LIMPEZA E CONSERVACAO DOMICILIAR COMERCIO ATACADISTA DE PRODUTOS ALIMENTICIOS EM GERAL COMERCIO ATACADISTA DE INSTRUMENTOS E MATERIAIS PARA USO MEDICO, CIRURGICO, HOSPITALAR E DE LABORATORIOS (INCLUSIVE IMPORTACAO E EXPORTACAO DE PRODUTOS PARA SAUDE - CORRELATOS)					
<b>Capital Social</b> R\$ 80.000,00 (oitenta mil reais)		<b>Porte</b> ME (Microempresa)		<b>Prazo de Duração</b> Indeterminado	
<b>Capital Integralizado</b> R\$ 80.000,00 (oitenta mil reais)					
<b>Dados do Sócio</b>					
<b>Nome</b> ARTHUR ANTUNES DA SILVA	<b>CPF/CNPJ</b> 094.792.349-71	<b>Participação no capital</b> R\$ 40.000,00	<b>Espécie de sócio</b> Sócio	<b>Administrador</b> S	<b>Término do mandato</b> Indeterminado
<b>Nome</b> BETINA RODRIGUES DE OLIVEIRA SOARES	<b>CPF/CNPJ</b> 156.630.739-22	<b>Participação no capital</b> R\$ 40.000,00	<b>Espécie de sócio</b> Sócio	<b>Administrador</b> N	<b>Término do mandato</b> Indeterminado
<b>Nome</b> MICHELLE MARIA DE OLIVEIRA SOARES	<b>CPF/CNPJ</b> 044.618.729-12	<b>Participação no capital</b> R\$ 0,00	<b>Espécie de sócio</b> MAE/REPRESENTANTE	<b>Administrador</b> N	<b>Término do mandato</b> Indeterminado
<b>Dados do Administrador</b>					
<b>Nome</b> ARTHUR ANTUNES DA SILVA	<b>CPF</b> 094.792.349-71	<b>Término do mandato</b> Indeterminado			
<b>Último Arquivamento</b>					<b>Situação</b> ATIVA
<b>Data</b> 20/02/2025	<b>Número</b> 20250534312	<b>Ato/eventos</b> 002 / 051 - CONSOLIDAÇÃO DE CONTRATO/ESTATUTO			<b>Status</b> SEM STATUS

Esta certidão foi emitida automaticamente em 27/03/2025, às 17:04:46 (horário de Brasília).

Se impressa, verificar sua autenticidade no <https://www.empresafacil.pr.gov.br>, com o código **GA1US9G9**.

Em caso de divergência de dados, solicitar a correção através do "Fale Conosco" (<https://www.juntacomercial.pr.gov.br/webservices/jucepar/faleconosco>) no prazo de 30 dias da emissão deste documento.

LEANDRO MARCOS RAYSEL BISCAIA  
Secretário-Geral



## Sistema de Cadastramento Unificado de Fornecedores - SICAF

### Declaração

Declaramos para os fins exigidos na legislação, conforme documentação registrada no SICAF, que a situação do fornecedor no momento é a seguinte:

#### Dados do Fornecedor

CNPJ: 48.174.071/0001-37  
Razão Social: WISDOM FARMA DISTRIBUIDORA DE MEDICAMENTOS LTDA  
Nome Fantasia: WF DISTRIBUIDORA DE MEDICAMENTOS  
Situação do Fornecedor: Credenciado Data de Vencimento do Cadastro: 29/05/2025  
Natureza Jurídica: SOCIEDADE EMPRESÁRIA LIMITADA  
MEI: Não  
Porte da Empresa: Micro Empresa

#### Ocorrências e Impedimentos

Ocorrência: Nada Consta  
Impedimento de Licitar: Nada Consta

#### Níveis cadastrados:

Automática: a certidão foi obtida através de integração direta com o sistema emissor. Manual: a certidão foi inserida manualmente pelo fornecedor.

##### I - Credenciamento

##### II - Habilitação Jurídica

##### III - Regularidade Fiscal e Trabalhista Federal

Receita Federal e PGFN	Validade:	08/09/2025	Automática
FGTS	Validade:	15/04/2025	Automática
Trabalhista ( <a href="http://www.tst.jus.br/certidao">http://www.tst.jus.br/certidao</a> )	Validade:	20/09/2025	Automática

##### IV - Regularidade Fiscal Estadual/Distrital e Municipal

Receita Estadual/Distrital	Validade:	15/07/2025
Receita Municipal	Validade:	16/04/2025

##### V - Qualificação Técnica

##### VI - Qualificação Econômico-Financeira

Validade: 31/05/2025

Esta declaração é uma simples consulta e não tem efeito legal

Emitido em: 24/03/2025 08:51

CPF: 094.XXX.XXX-71 Nome: ARTHUR ANTUNES DA SILVA

Ass: \_\_\_\_\_

1 de 1



MINISTÉRIO DA DEFESA  
EXÉRCITO BRASILEIRO  
CMS – 5ª REGIÃO MILITAR  
HOSPITAL DE GUARNIÇÃO DE FLORIANÓPOLIS  
(Hospital Cidade do Desterro)

ATESTADO DE CAPACIDADE TÉCNICA

Atesto que a empresa **WISDOM FARMA DISTRIBUIDORA DE MEDICAMENTOS LTDA**, inscrita no CNPJ **48.174.071/0001-37**, Inscrição Estadual nº **90968329-71**, em sua sede Av. Jacob Macanhan, 4.316 – Barracão D – Jardim Cláudia – Pinhais/PR, por intermédio de seu Procurador, Sra. **ARTHUR ANTUNES DA SILVA**, portador da Carteira de Identidade nº **13.110.174-0** e do CPF nº **094.792.349-71**, forneceu para **Hospital de Guarnição de Florianópolis** os itens relacionados abaixo, não havendo até a presente data, NADA que desabone, cumprido satisfatoriamente com seus compromissos, portanto, tem um bom conceito técnico junto a esta coordenação.

**PREGÃO ELETRÔNICO 90008/2024**

ITEM	DESCRIÇÃO	QTD	NF	EMPENHO
138	LENÇOL HOSPITALAR DE PAPEL 70CMX50CM - DESCARBOX PREMIUM	410	241	1789/2024
149	MÁSCARA CIRÚRGICA DESC.TRÊS CAMADAS 30G - DESCARPACK	420	241	1789/2024
168	PROTETOR DE CABELOS TIPO TOUCA PCT/100 - DESCARPACK	200	256	1789/2024
172	PUNCH DERMATOLÓGICO DESC. 3MM - KOLPAST	100	256	1789/2024
174	PUNCH DERMATOLÓGICO DESC. 6MM - KOLPAST	100	256	1789/2024
215	TELA DE POLIPROPILENO 15CMX15CM - VENKURI	40	256	1789/2024
244	ESPÉCULO VAGINAL LUBRIFICADO P -KOLPLST	800	241	1789/2024
245	ESPÉCULO VAGINAL LUBRIFICADO M -KOLPLST	1200	241	1789/2024
247	HISTERÔMETRO DESC. 15CMX25CM - KOLPLAST	300	256	1789/2024

Sem mais,

Florianópolis, SC, 11 de outubro de 2024.

**CRISTIANO SILVA SAMPAIO – Ten Cel**  
Chefe da Farmácia do Hospital de Guarnição de Florianópolis

RECEBEMOS DE WISDOM FARMA DISTRIBUIDORA DE MEDICAMENTOS LTDA OS PRODUTOS / SERVIÇOS CONSTANTES DA NOTA FISCAL INDICADA AO LADO.  
EMISSÃO: 08/10/2024, DESTINATÁRIO: HOSPITAL DE GUARNICAO DE FLORIANOPOLIS - RUA SILVA JARDIM, 441, CENTRO, FLORIANOPOLIS-SC

DATA DE RECEBIMENTO

IDENTIFICAÇÃO E ASSINATURA DO RECEBEDOR  
Afirmo que conferi e os mesmos encontram-se em perfeito estado de conservação.

VALOR  
2.013,50

NF-e  
Nº 000.000.256  
Série 1



AV JACOB MACANHAN Nº 4316 \*\*\*\*\*  
JARDIM CLAUDIA - PINHAIS-PR  
CEP 83326-000  
FONE (41)3300-0444  
nfe@wisdomfarma.com.br

DANFE  
Documento Auxiliar da Nota Fiscal Eletrônica  
0- ENTRADA  
1- SAÍDA  
Nº 000.000.256  
SÉRIE 1  
FOLHA 1 / 2



CHAVE DE ACESSO  
4124 1048 1740 7100 0137 5500 1000 0002 5611 9156 6757  
Consulta de autenticidade no portal nacional da NF-e  
www.nfe.fazenda.gov.br/portal ou no site da Sefaz autorizadora

NATUREZA OPERAÇÃO  
VENDA DE MERC. ADQ.

PROTOKOLO DE AUTORIZAÇÃO DE USO  
141240306436687 08/10/2024 16:04:02

INSCRIÇÃO ESTADUAL  
9096832971

INSC. ESTADUAL DO SUBST. TRIBUTÁRIO

CNPJ  
48.174.071/0001-37

DESTINATÁRIO/REMETENTE

NOME/RAZÃO SOCIAL  
HOSPITAL DE GUARNICAO DE FLORIANOPOLIS

CNPJ/CPF  
09.587.107/0002-33

DATA DA EMISSÃO  
08/10/2024

ENDEREÇO  
RUA SILVA JARDIM 441

BAIRRO/DISTRITO  
CENTRO

CEP  
88020-200

DATA DA SAÍDA / ENTRADA  
08/10/2024

MUNICÍPIO  
FLORIANOPOLIS

FONE/FAX  
(48)3025-4814

UF  
SC

IE

HORA DE SAÍDA  
16:03:53

FATURA	NÚMERO	VALOR ORIGINAL	VALOR DESCONTO	VALOR LÍQUIDO
	256	2.013,50	0,00	2.013,50

DUPLICATAS	NÚMERO	VENCIMENTO	VALOR
	001	07/11/2024	2.013,50

CÁLCULO DO IMPOSTO															
BASE DE CÁLCULO DO ICMS		VALOR DO ICMS		BASE DE CÁLCULO DO ICMS ST		VALOR DO ICMS ST		V.APROX.TRIBUTOS		VALOR DO PIS		VALOR TOTAL DOS PRODUTOS			
0,00		0,00		0,00		0,00		485,16		0,00		2.013,50			
VALOR DO FRETE		VALOR DO SEGURO		DESCONTO		OUTRAS DESP.		VALOR DO IPI		VALOR DO II		VALOR DA COFINS		VALOR TOTAL DA NOTA	
0,00		0,00		0,00		0,00		0,00		0,00		0,00		2.013,50	

TRANSPORTADOR/VOLUMES TRANSPORTADOS

NOME/RAZÃO SOCIAL  
SAO GABRIEL TRANSPORTES LTDA

FRETE POR CONTA  
0-CONTA REMET.

CÓDIGO ANTT

PLACA DO VEÍCULO

UF

CNPJ/CPF  
15.488.297/0012-06

ENDEREÇO  
RODOVIA BR CENTO E DEZESSEIS

MUNICÍPIO  
CURITIBA

UF  
PR

INSCRIÇÃO ESTADUAL  
9075302808

QUANTIDADE  
1

ESPÉCIE  
CAIXA

MARCA

NUMERAÇÃO

PESO BRUTO  
12,600

PESO LÍQUIDO  
12,600

DADOS DO PRODUTO/SERVIÇO	CÓD.PROD.	DESCRIÇÃO DO PRODUTO/SERVIÇO	NCM/SH	CSOSN	CFOP	UNID.	QUANT.	V.UNITÁRIO	V.DESC.	V.TOTAL	V.APRO. TRIBUT.	BC.ICMS	V.ICMS	V.IPI	ALÍQ. ICMS	ALÍQ. IPI
1215	TELA INORGANICA CIRURGICA 15X15CM - INTRACORP VENKURI EAN: 7898330282295 RMS: 0010366900008 LOTE: T33499 QT: 20 F: 24/07/24 V: 24/07/27	30061090	0400	6102	UN	20,00	31,2000	0,00	624,00	26,21	0,00	0,00	0,00	0,00	0,00	0,00
1511	TOUCA DESCARTAVEL SANFONADA BRANCA PCT/100 UNID - DESCARPACK EAN: 7898283814888 RMS: 0010330660249 LOTE: STEFAB0002 QT: 50 F: 01/06/24 V: 31/05/29	65050090	2102	6102	PCT	50,00	5,9900	0,00	299,50	147,11	0,00	0,00	0,00	0,00	0,00	0,00

CÁLCULO DO ISSQN

INSCRIÇÃO MUNICIPAL

VALOR TOTAL DOS SERVIÇOS  
0,00

BASE DE CÁLCULO DO ISSQN  
0,00

VALOR TOTAL DO ISSQN  
0,00

DADOS ADICIONAIS

INFORMAÇÕES COMPLEMENTARES  
EMPENHO NR. 2024NE1789 - PREGAO 90008/2024 Pedido(s): 33283  
Trib aprox R\$: 248,95 Fed, 236,22 Est e 0,00 Mun. Fonte: IBPT/empresometro.com.br F3L1P3  
Reclamacao: contato@wisdomfarma.com.br  
Wisdom - Dados Bancarios: Banco do Brasil (001) Agencia 3007-4 Conta Corrente 43976-2  
Permite o aproveitamento de credito fiscal de ICMS no valor de R\$ 0,00 correspondente a aliquota de 0,00 %, nos termos da artigo 23 da LC 123/06.  
Documento emitido por ME ou EPP optante pelo Simples Nacional  
nao gera credito do IPI

RESERVADO AO FISCO





RECEBEMOS DE WISDOM FARMA DISTRIBUIDORA DE MEDICAMENTOS LTDA OS PRODUTOS / SERVIÇOS CONSTANTES DA NOTA FISCAL INDICADA AO LADO.  
EMISSÃO: 24/09/2024, DESTINATÁRIO: HOSPITAL DE GUARNICAO DE FLORIANOPOLIS - RUA SILVA JARDIM, 441, CENTRO, FLORIANOPOLIS-SC

DATA DE RECEBIMENTO

IDENTIFICAÇÃO E ASSINATURA DO RECEBEDOR  
Afirmo que conferi e os mesmos encontram-se em perfeito estado de conservação.

VALOR  
5.683,00

NF-e  
Nº 000.000.241  
Série 1



WISDOM FARMA DISTRIBUIDORA DE MEDICAMENTOS LTD/

AV JACOB MACANHAN Nº 4316 \*\*\*\*\*  
JARDIM CLAUDIA - PINHAIS-PR  
CEP 83326-000  
FONE (41)3300-0444  
nfe@wisdomfarma.com.br

DANFE  
Documento Auxiliar da Nota Fiscal Eletrônica  
0- ENTRADA  
1- SAÍDA  
Nº 000.000.241  
SÉRIE 1  
FOLHA 1 / 2



CHAVE DE ACESSO  
4124 0948 1740 7100 0137 5500 1000 0002 4115 4087 0593

Consulta de autenticidade no portal nacional da NF-e  
www.nfe.fazenda.gov.br/portal ou no site da Sefaz autorizadora

NATUREZA OPERAÇÃO  
VENDA DE MERC. ADQ.

PROTOKOLO DE AUTORIZAÇÃO DE USO  
141240290150124 24/09/2024 17:23:32

INSCRIÇÃO ESTADUAL  
9096832971

INSC. ESTADUAL DO SUBST. TRIBUTÁRIO

CNPJ  
48.174.071/0001-37

DESTINATÁRIO/REMETENTE

NOME/RAZÃO SOCIAL  
HOSPITAL DE GUARNICAO DE FLORIANOPOLIS

CNPJ/CPF  
09.587.107/0002-33

DATA DA EMISSÃO  
24/09/2024

ENDEREÇO  
RUA SILVA JARDIM 441

BAIRRO/DISTRITO  
CENTRO

CEP  
88020-200

DATA DA SAÍDA / ENTRADA  
24/09/2024

MUNICÍPIO  
FLORIANOPOLIS

FONE/FAX  
(48)3025-4814

UF  
SC

IE

HORA DE SAÍDA  
17:23:19

FATURA	NÚMERO	VALOR ORIGINAL	VALOR DESCONTO	VALOR LÍQUIDO
	241	5.683,00	0,00	5.683,00

DUPLICATAS	NÚMERO	VENCIMENTO	VALOR
	001	24/10/2024	5.683,00

CÁLCULO DO IMPOSTO	BASE DE CÁLCULO DO ICMS	VALOR DO ICMS	BASE DE CÁLCULO DO ICMS ST	VALOR DO ICMS ST	V.APROX. TRIBUTOS	VALOR DO PIS	VALOR TOTAL DOS PRODUTOS	
	0,00	0,00	0,00	0,00	1.777,83	0,00	5.683,00	
	VALOR DO FRETE	VALOR DO SEGURO	DESCONTO	OUTRAS DESP.	VALOR DO IPI	VALOR DO II	VALOR DA COFINS	VALOR TOTAL DA NOTA
	0,00	0,00	0,00	0,00	0,00	0,00	0,00	5.683,00

TRANSPORTADOR/VOLUMES TRANSPORTADOS

NOME/RAZÃO SOCIAL  
SAO GABRIEL TRANSPORTES LTDA

FRETE POR CONTA  
0-CONTA REMET.

CÓDIGO ANT

PLACA DO VEÍCULO

UF

CNPJ/CPF  
15.488.297/0012-06

ENDEREÇO  
RODOVIA BR CENTO E DEZESSEIS

MUNICÍPIO  
CURITIBA

UF  
PR

INSCRIÇÃO ESTADUAL  
9075302808

QUANTIDADE  
27

ESPÉCIE  
CAIXA

MARCA

NUMERAÇÃO

PESO BRUTO  
205,500

PESO LÍQUIDO  
205,500

DADOS DO PRODUTO/SERVIÇO	CÓD.PROD.	DESCRIÇÃO DO PRODUTO/SERVIÇO	NCM/SH	CSOSN	CFOP	UNID.	QUANT.	V.UNITÁRIO	V.DESC.	V.TOTAL	V.APRO. TRIBUT.	BC.ICMS	V.ICMS	V.IPI	ALÍQ. ICMS	ALÍQ. IPI
2405	ESPECULO VAGINAL TAM M, ESTERIL, LUBRIFICADO VAGISPEC - KOLPLAST EAN: 7898027904127 RMS: 0010237610153 LOTE: 1240530002 QT: 400 F: 30/05/24 V: 30/05/26	39269040	0102	6102	UN	400,00	1,3200	0,00	528,00	159,93	0,00	0,00	0,00	0,00	0,00	0,00
2406	ESPECULO VAGINAL TAM P, ESTERIL, LUBRIFICADO VAGISPEC - KOLPLAST EAN: 7898027903663 RMS: 0010237610153 LOTE: 1240318009 QT: 400 F: 18/03/24 V: 18/03/26	39269040	0102	6102	UN	400,00	1,2800	0,00	512,00	155,08	0,00	0,00	0,00	0,00	0,00	0,00

CÁLCULO DO ISSQN

INSCRIÇÃO MUNICIPAL

VALOR TOTAL DOS SERVIÇOS  
0,00

BASE DE CÁLCULO DO ISSQN  
0,00

VALOR TOTAL DO ISSQN  
0,00

DADOS ADICIONAIS

INFORMAÇÕES COMPLEMENTARES  
EMPENHO NR. 2024NE1789 - PREGAO 08/2024 HORARIO 08:00-15:00H  
Pedido(s): 33060  
Trib aprox R\$: 964,38 Fed, 813,45 Est e 0,00 Mun. Fonte: IBPT/empresometro.com.br F3L1P3  
Reclamacao: contato@wisdomfarma.com.br  
Wisdom - Dados Bancarios: Banco do Brasil (001) Agencia 3007-4 Conta Corrente 43976-2  
Permite o aproveitamento de credito fiscal de ICMS no valor de R\$ 0,00 correspondente a aliquota de 0,00 %, nos termos da artigo 23 da LC 123/06.  
Documento emitido por ME ou EPP optante pelo Simples Nacional  
nao gera credito do IPI

RESERVADO AO FISCO

DATA E HORA DA IMPRESSÃO: 24/09/2024 17:23:32

Desenvolvido por 







# PREFEITURA DO MUNICÍPIO DE PARANAGUÁ

## SECRETARIA MUNICIPAL DE SAÚDE

### ATESTADO DE CAPACIDADE TÉCNICA

PREGÃO Nº 028/2023  
REGISTRO DE PREÇOS Nº 021/2023

Atestamos que a empresa **WISDOM DISTRIBUIDORA DE MEDICAMENTOS LTDA**, inscrita no CNPJ 48.174.071/0001-37 com sede na Avenida Jacob Macanhan, 4316 Bairro: Jardim Cláudia Pinhais/PR, por intermédio do seu representante legal, Sr. Arthur Antunes da Silva, portador da Carteira de Identidade nº. 13.110.174-0 e inscrito no CPF sob o n.º 094.792.349-71, é fornecedor da Prefeitura Municipal de Paranaguá – CNPJ: 76.017.458/0001-15 – Rua Julia da Costa, nº. 322 – Centro, referente aos itens relacionados abaixo, não havendo até a presente data, NADA que desabone, cumprido satisfatoriamente com seus compromissos, portanto, tem um bom conceito técnico junto a esta coordenação.

PRODUTO	QUANTIDADE	EMPENHO
PVPI TINTURA/ HIDROALCOOLICA 1L (83496) - VICPHARMA	31 litros	16758/2023
VASELINA LIQUIDA 1L (83491) - VICPHARMA	54 litros	

Declaramos ainda, que os produtos acima discriminados foram entregues de maneira eficiente.

E por ser verdade, firmo e assino o presente Atestado.

Paranaguá, 30 de outubro de 2023.



Assinado eletronicamente por:  
LÍGIA REGINA DE CAMPOS  
CORDEIRO  
\*\*\*.595.199-\*\*  
30/10/2023 13:53:17  
Assinatura digital avançada com certificado digital não ICP-  
Brasil

**LÍGIA REGINA DE CAMPOS CORDEIRO**  
Secretária Municipal de Saúde  
Decreto nº 956 de 23/10/2018

ESTE DOCUMENTO FOI ASSINADO EM: 30/10/2023 13:53 -03:00 -03  
PARA CONFERÊNCIA DO SEU CONTEÚDO ACESSAR: <https://c.atende.net/p653fdf82dd066>.  
POR LÍGIA REGINA DE CAMPOS CORDEIRO - (\*\*\*) 595.199-\*\*) EM 30/10/2023 13:53



RECEBEMOS DE WISDOM FARMA DISTRIBUIDORA DE MEDICAMENTOS LTDA OS PRODUTOS/SERVIÇOS CONSTANTES NA NOTA FISCAL INDICADA AO LADO			VALOR DA NOTA R\$ 681,12	NF-e Nº: 000.000.010 SÉRIE: 1
DATA DE RECEBIMENTO ____/____/____	IDENTIFICAÇÃO E ASSINATURA DO RECEBEDOR	DESTINATÁRIO MUNICÍPIO DE PARANAGUA/PR		

<b>WISDOM FARMA DISTRIBUIDORA DE MEDICAMENTOS LTDA</b> AV JACOB MACANHAN, 4316  JARDIM CLAUDIA Pinhais PR FONE/FAX: (41) 3300-0444 CEP: 83326-000		<b>DANFE</b> DOCUMENTO AUXILIAR DA NOTA FISCAL ELETRÔNICA 0 - Entrada 1 - Saída Nº: 000.000.010 SÉRIE: 1 FOLHA: 1 de 1	 CHAVE DE ACESSO 4123 1048 1740 7100 0137 5500 1000 0000 1010 0000 5168 Consulta de autenticidade no portal nacional da NF-e www.nfe.fazenda.gov.br/portal ou no site da Sefaz Autorizadora
NATUREZA DA OPERAÇÃO SIMPLES REMESSA		PROTOCOLO DE AUTORIZAÇÃO DE USO 141230279540501 - 23/10/2023 09:52:06	
INSCRIÇÃO ESTADUAL 9096832971	INSCRIÇÃO ESTADUAL SUB. TRIBUTÁRIA	CNPJ/CPF 48.174.071/0001-37	

DESTINATÁRIO/REMETENTE

NOME/RAZÃO SOCIAL MUNICÍPIO DE PARANAGUA/PR			CNPJ/CPF 76.017.458/0001-15	DATA DA EMISSÃO 23/10/2023
ENDEREÇO R JULIA DA COSTA, 322	BAIRRO/DISTRITO CENTRO		CEP 83203-060	DATA SAÍDA/ENTRADA 23/10/2023
MUNICÍPIO Paranagua	FONE/FAX (41) 3420-2713	UF PR	INSCRIÇÃO ESTADUAL	HORA SAÍDA/ENTRADA 09:15:00

FATURA

CÁLCULO DO IMPOSTO

BASE DE CÁLC. DE ICMS 0,00	VALOR DO ICMS 0,00	BASE DE CÁLC. ICMS ST 0,00	VALOR DO ICMS SUBST. 0,00	V. ICMS UF REMET. 0,00	V. ICMS UF DEST. 0,00	V. FCP UF DEST. 0,00	V. TOTAL PRODUTOS 681,12
VALOR DO FRETE 0,00	VALOR DO SEGURO 0,00	DESCONTO 0,00	OUTRAS DESPESAS 0,00	V. IMP. IMPORTAÇÃO 0,00	VALOR DO IPI 0,00	V. APROX. TRIB. 0,00	VALOR TOTAL DA NOTA 681,12

TRANSPORTADOR/VOLUMES TRANSPORTADOS

NOME/RAZÃO SOCIAL O Mesmo	FRETE POR CONTA 0 – Emitente	CÓDIGO ANTT	PLACA VEÍCULO	UF	CNPJ/CPF 76.017.458/0001-15
ENDEREÇO R JULIA DA COSTA, 322 - CENTRO	MUNICÍPIO Paranagua		UF PR	INSCRIÇÃO ESTADUAL ISENTO	
QUANTIDADE 2	ESPÉCIE vol	MARCA vicpharma	NUMERAÇÃO	PESO BRUTO	PESO LÍQUIDO

DADOS DO PRODUTO/SERVIÇO

CÓDIGO	DESCRIÇÃO DO PRODUTO/SERVIÇO	NCM SH	CST	CFOP	UNID.	QUANT.	VALOR UNITÁRIO	VALOR TOTAL	B.CÁLC. ICMS	VALOR ICMS	VALOR IPI	ALÍQUOTAS		VL APROX. TRIBUTOS
												ICMS	IPI	
2123	VASELINA LIQUIDA 1L (83491) - VICPHARMA - NOT. SIMPLIFICADA LOTE(S) M35471, QT D: 24.00, VALID: 08/08/25	30039099	0 102	5949	UN	24,0000	28,380000	681,12	0,00	0,00	0,00	0,00	0,00	0,00

DADOS ADICIONAIS

INFORMAÇÕES COMPLEMENTARES NF para acompanhar mercadoria faltante no físico da NF 9	RESERVADO AO FISCO
--	--------------------

RECEBEMOS DE WISDOM FARMA DISTRIBUIDORA DE MEDICAMENTOS LTDA OS PRODUTOS/SERVIÇOS CONSTANTES NA NOTA FISCAL INDICADA AO LADO			VALOR DA NOTA R\$ 3.333,62	NF-e Nº: 000.000.009 SÉRIE: 1
DATA DE RECEBIMENTO ____/____/____	IDENTIFICAÇÃO E ASSINATURA DO RECEBEDOR	DESTINATÁRIO MUNICÍPIO DE PARANAGUA/PR		

<b>WISDOM FARMA DISTRIBUIDORA DE MEDICAMENTOS LTDA</b> AV JACOB MACANHAN, 4316  JARDIM CLAUDIA Pinhais PR FONE/FAX: (41) 3300-0444 CEP: 83326-000		<b>DANFE</b> DOCUMENTO AUXILIAR DA NOTA FISCAL ELETRÔNICA 0 - Entrada 1 - Saída Nº: 000.000.009 SÉRIE: 1 FOLHA: 1 de 1	 CHAVE DE ACESSO 4123 1048 1740 7100 0137 5500 1000 0000 0910 0000 5159 Consulta de autenticidade no portal nacional da NF-e www.nfe.fazenda.gov.br/portal ou no site da Sefaz Autorizadora
NATUREZA DA OPERAÇÃO VENDA DE MERCADORIAS			PROTOCOLO DE AUTORIZAÇÃO DE USO 141230276717839 - 19/10/2023 13:50:57
INSCRIÇÃO ESTADUAL 9096832971	INSCRIÇÃO ESTADUAL SUB. TRIBUTÁRIA		CNPJ/CPF 48.174.071/0001-37

DESTINATÁRIO/REMETENTE		
NOME/RAZÃO SOCIAL MUNICÍPIO DE PARANAGUA/PR	CNPJ/CPF 76.017.458/0001-15	DATA DA EMISSÃO 19/10/2023
ENDEREÇO R JULIA DA COSTA, 322	BAIRRO/DISTRITO CENTRO	CEP 83203-060
MUNICÍPIO Paranagua	FONE/FAX (41) 3420-2713	UF PR
INSCRIÇÃO ESTADUAL		HORA SAÍDA/ENTRADA 13:48:53

FATURA		
Número 001	Data Vcto 18/11/2023	Valor 3.333,62

BASE DE CÁLC. DE ICMS 0,00	VALOR DO ICMS 0,00	BASE DE CÁLC. ICMS ST 0,00	VALOR DO ICMS SUBST. 0,00	V. ICMS UF REMET. 0,00	V. ICMS UF DEST. 0,00	V. FCP UF DEST. 0,00	V. TOTAL PRODUTOS 3.333,62
VALOR DO FRETE 0,00	VALOR DO SEGURO 0,00	DESCONTO 0,00	OUTRAS DESPESAS 0,00	V. IMP. IMPORTAÇÃO 0,00	VALOR DO IPI 0,00	V. APROX. TRIB. 0,00	VALOR TOTAL DA NOTA 3.333,62

TRANSPORTADOR/VOLUMES TRANSPORTADOS		
NOME/RAZÃO SOCIAL ATIVIALOG TRANSPORTE, LOGISTICA, ARMAZENAG	FRETE POR CONTA 0 – Emitente	CÓDIGO ANT T
PLACA VEÍCULO	UF	CNPJ/CPF 82.467.531/0001-53
ENDEREÇO R MARIALVA, 441 - VILA EMILIANO PERNETA	MUNICÍPIO Pinhais	UF PR
INSCRIÇÃO ESTADUAL 9038209776	QUANTIDADE 6	ESPÉCIE VOL
MARCA VICPHARMA	NUMERAÇÃO	PESO BRUTO 68,200
PESO LÍQUIDO		

DADOS DO PRODUTO/SERVIÇO														
CÓDIGO	DESCRIÇÃO DO PRODUTO/SERVIÇO	NCM SH	CST	CFOP	UNID.	QUANT.	VALOR UNITÁRIO	VALOR TOTAL	B.CÁLC. ICMS	VALOR ICMS	VALOR IPI	ALÍQUOTAS		VL APROX TRIBUTOS
												ICMS	IPI	
2126	PVPI TINTURA/ HIDROALCOOLICA 1L (83496 J) - VICPHARMA - NOT. SIMPLIFICADA LOTE(S) M32858, QT D: 31.00, VALID: 01/10/24	30039099	0 102	5102	UN	31,0000	58,100000	1.801,10	0,00	0,00	0,00	0,00	0,00	0,00
2123	VASELINA LIQUIDA 1L (83491) - VICPHARMA - NOT. SIMPLIFICADA LOTE(S) M35471, QT D: 54.00, VALID: 08/08/25	30039099	0 102	5102	UN	54,0000	28,380000	1.532,52	0,00	0,00	0,00	0,00	0,00	0,00

DADOS ADICIONAIS	
INFORMAÇÕES COMPLEMENTARES ATIVIALOG 44506 HORARIO DE ENTREGA 08:30-11:30 E DAS 13:00-16:30 HORAS EMPENHO NR. 16758/23 - PREGAO 28/2023 - O.C. 4188 -000/23 Dados Bancarios: Banco do Brasil (001) Agencia 3007-4 Conta Corrente 43976-2 Permite o aproveitamento do credit o de ICMS no valor de R\$ 00,00 correspondente ao percentual de 0,00 nos termos do art. 23 da LC n. 123/2006. Reclamacao : contato@wisdomfarma.com.br DOCUMENTO EMITIDO POR ME OU EPP OPTANTE PELO SIMPLES NACIONAL NAO GERA DIREITO A CREDITO FISCAL DE IPI End. Entrega: CNPJ: 76017458000115. Logr: AVENIDA BENTO MUNHOZ DA ROCHA NETO, 4252, Bairro JARDIM SAMAMBIA, Paranagua/PR	RESERVADO AO FISCO



# MUNICÍPIO DE TOLEDO

## Estado do Paraná

### ATESTADO DE CAPACIDADE TÉCNICA Nº 084/2023

Atestamos para os devidos fins, que a empresa **WISDOM FARMA DISTRIBUIDORA DE MEDICAMENTOS LTDA**, inscrita no CPNJ sob nº 48.174.071/0001-37 com sede na Avenida Jacob Macanham, 4316, CEP: 83326-000, Bairro: Jardim Claudia, na cidade de Pinhais/PR, está executando ao **MUNICÍPIO DE TOLEDO**, inscrito no CNPJ Nº 76.205.806/0001-88, com sede na Rua Raimundo Leonardi, Nº 1586, Centro - Toledo/PR, de acordo com o **CONTRATO Nº 567/2024** oriundo da modalidade **Pregão Eletrônico n.º 070/2024** cujo objeto é o Registro de Preços, pelo período de 12 (doze) meses, para eventual aquisição de ataduras de crepe, conforme descrito abaixo:

Lote	Item	Código do produto/serviço	Descrição do produto/serviço	Unidade de medida	Quantidade Licitada	Quantidade Requisitada
LOTE: 1 001 - Lote 001	1	66393	Atadura de crepe de tecido misto composta de no mínimo 70% algodão, com gramatura de cerca de 13 fios/cm². Dimensões de 10 cm x 1,80 m em repouso, com acabamento lateral que evita desfiamento, não estéril, embalagem individual.	UN	50.000	20.000
LOTE: 1 002 - Lote 002	1	66394	Atadura de crepe de tecido misto composta de no mínimo 70% algodão, com gramatura de cerca de 13 fios/cm². Dimensões de 15 cm x 1,80 m em repouso, com acabamento lateral que evita desfiamento, não estéril, embalagem individual.	UN	50.000	20.000
LOTE: 1 003 - Lote 003	1	66395	Atadura de crepe de tecido misto composta de no mínimo 70% algodão, com gramatura de cerca de 13 fios/cm². Dimensões de 20 cm x 1,80 m em repouso, com acabamento lateral que evita desfiamento, não estéril, embalagem individual.	UN	35.000	15.000
LOTE: 1 004 - Lote 004	1	66390	Atadura de crepe de tecido misto composta de no mínimo 70% algodão, com gramatura de cerca de 13 fios/cm². Dimensões de 6 cm x 1,80 m em repouso, com acabamento lateral que evita desfiamento, não estéril, embalagem individual.	UN	35.000,00	15.000





# MUNICÍPIO DE TOLEDO

## Estado do Paraná

- **Período de Realização**

- Data de Início: 30/07/2024
- Data de Término: Em execução.

Atestamos ainda que os serviços estão executados segundo os padrões exigidos e em concordância com as normas e procedimentos usuais. Não havendo nada que desabone a conduta da referida empresa.

Por ser verdade, firmamos abaixo o presente atestado  
Toledo/PR, datado e assinado eletronicamente.

Documento assinado digitalmente  
**gov.br** ELVIS DA SILVA  
Data: 13/09/2024 10:35:13-0300  
Verifique em <https://validar.iti.gov.br>

(assinado eletronicamente)  
**ELVIS DA SILVA**  
DIRETOR DO DEPARTAMENTO  
DE COMPRAS, LICITAÇÕES E  
CONTRATOS

RECEBEMOS DE WISDOM FARMA DISTRIBUIDORA DE MEDICAMENTOS LTDA OS PRODUTOS / SERVIÇOS CONSTANTES DA NOTA FISCAL INDICADA AO LADO. EMISSÃO: 16/08/2024, DESTINATÁRIO: FUNDO MUNICIPAL DE SAUDE DE TOLEDO - RUA RAIMUNDO LEONARDI, 1586, CENTRO, TOLEDO-PR		NF-e Nº 000.000.205 Série 1
DATA DE RECEBIMENTO	IDENTIFICAÇÃO E ASSINATURA DO RECEBEDOR Afirmo que conferi e os mesmos encontram-se em perfeito estado de conservação.	VALOR 7.984,56

<b>WISDOM FARMA DISTRIBUIDORA DE MEDICAMENTOS LTDA</b>  AV JACOB MACANHAN Nº 4316 ***** JARDIM CLAUDIA - PINHAIS-PR CEP 83326-000 FONE (41)3300-0444 nfe@wisdomfarma.com.br		<b>DANFE</b> Documento Auxiliar da Nota Fiscal Eletrônica 0- ENTRADA 1- SAÍDA Nº 000.000.205 SÉRIE 1 FOLHA 1 / 2	 CHAVE DE ACESSO 4124 0848 1740 7100 0137 5500 1000 0002 0516 9054 5558 Consulta de autenticidade no portal nacional da NF-e www.nfe.fazenda.gov.br/portal ou no site da Sefaz autorizadora
NATUREZA OPERAÇÃO VENDA DE MERC. ADQ.		PROTOCOLO DE AUTORIZAÇÃO DE USO 141240246479864 16/08/2024 17:28:42	
INSCRIÇÃO ESTADUAL 9096832971	INSC. ESTADUAL DO SUBST. TRIBUTÁRIO	CNPJ 48.174.071/0001-37	

<b>DESTINATÁRIO/REMETENTE</b>		CNPJ/CPF	DATA DA EMISSÃO
NOME/RAZÃO SOCIAL FUNDO MUNICIPAL DE SAUDE DE TOLEDO		08.885.072/0001-75	16/08/2024
ENDEREÇO RUA RAIMUNDO LEONARDI 1586	BAIRRO/DISTRITO CENTRO	CEP 85900-110	DATA DA SAÍDA / ENTRADA 16/08/2024
MUNICÍPIO TOLEDO	FONE/FAX (45)3378-8652	UF PR	IE HORA DE SAÍDA 17:28:34

<b>INFORMAÇÕES DO LOCAL DE ENTREGA</b>		CNPJ/CPF	INSCRIÇÃO ESTADUAL
NOME/RAZÃO SOCIAL CAF		08.885.072/0001-75	
ENDEREÇO RUA BARAO DO RIO BRANCO, 3670, ESQ. RUA SANTO ANGELO	BAIRRO/DISTRITO JD GISELA	CEP 85905000	
MUNICÍPIO TOLEDO		UF PR	FONE/FAX

NÚMERO	VALOR ORIGINAL	VALOR DESCONTO	VALOR LÍQUIDO
205	7.984,56	0,00	7.984,56

NÚMERO	VENCIMENTO	VALOR
001	15/09/2024	7.984,56

CÁLCULO DO IMPOSTO								
BASE DE CÁLCULO DO ICMS		VALOR DO ICMS	BASE DE CÁLCULO DO ICMS ST		VALOR DO ICMS ST	V.APROX.TRIBUTOS	VALOR DO PIS	VALOR TOTAL DOS PRODUTOS
0,00		0,00	0,00		0,00	1.073,92	0,00	7.984,56
VALOR DO FRETE	VALOR DO SEGURO	DESCONTO	OUTRAS DESP.	VALOR DO IPI		VALOR DO II	VALOR DA COFINS	VALOR TOTAL DA NOTA
0,00	0,00	0,00	0,00	0,00		0,00	0,00	7.984,56

<b>TRANSPORTADOR/VOLUMES TRANSPORTADOS</b>		FRETE POR CONTA 0-CONTA REMET.	CÓDIGO ANTT	PLACA DO VEÍCULO	UF	CNPJ/CPF 15.488.297/0012-06
NOME/RAZÃO SOCIAL SAO GABRIEL TRANSPORTES LTDA		MUNICÍPIO CURITIBA		UF PR	INSCRIÇÃO ESTADUAL 9075302808	
ENDEREÇO RODOVIA BR CENTO E DEZESSEIS						
QUANTIDADE 0	ESPÉCIE CAIXA	MARCA	NUMERAÇÃO	PESO BRUTO 121,400	PESO LÍQUIDO 121,400	

CÓD.PROD.	DESCRIÇÃO DO PRODUTO/SERVIÇO	NCM/SH	CSOSN	CFOP	UNID.	QUANT.	V.UNITÁRIO	V.DESC.	V.TOTAL	V.APRO. TRIBUT.	BC.ICMS	V.ICMS	V.IPI	ALÍQ. ICMS	ALÍQ. IPI
2620	ATADURA CREPE 15CMX1,8M 13F PCT/12 EUROPA (F08381) - POLAR FIX RMS: 0008003400068 LOTE: 082024 QT: 416 F: 01/08/24 V:	30059090	5102	5102	PCT	416,00	9,9600	0,00	4.143,36	557,28	0,00	0,00	0,00	0,00	0,00

<b>CÁLCULO DO ISSQN</b>	INSCRIÇÃO MUNICIPAL	VALOR TOTAL DOS SERVIÇOS 0,00	BASE DE CÁLCULO DO ISSQN 0,00	VALOR TOTAL DO ISSQN 0,00
-------------------------	---------------------	----------------------------------	----------------------------------	------------------------------

<b>DADOS ADICIONAIS</b>	INFORMAÇÕES COMPLEMENTARES EMPENHO NR. 20975/24 - PREGAO 70/2024 Pedido(s): 29547 End. Entrega: RUA BARAO DO RIO BRANCO , 3670 CEP: 85905000 Bairro: JD GISELA Cidade: TOLEDO/PR Compl.: ESQ. RUA SANTO ANGELO Trib aprox R\$: 1073,92 Fed. 0,00 Est e 0,00 Mun. Fonte: IBPT/empresometro.com.br F3L1P3 Reclamacao: contato@wisdomfarma.com.br Wisdom - Dados Bancarios: Banco do Brasil (001) Agencia 3007-4 Conta Corrente 43976-2 Permite o aproveitamento de credito fiscal de ICMS no valor de R\$ 0,00 correspondente a aliquota de 0,00 %, nos termos da artigo 23 da LC 123/06. Documento emitido por ME ou EPP optante pelo Simples Nacional nao gera credito do IPI	RESERVADO AO FISCO
-------------------------	---	--------------------

<b>WISDOM FARMA DISTRIBUIDORA DE MEDICAMENTOS LTDA</b>  AV JACOB MACANHAN N° 4316 ***** JARDIM CLAUDIA - PINHAIS-PR CEP 83326-000 FONE (41)3300-0444 nfe@wisdomfarma.com.br		<b>DANFE</b> Documento Auxiliar da Nota Fiscal Eletrônica 0- ENTRADA 1- SAÍDA N° 000.000.205 SÉRIE 1 FOLHA 2 / 2		 CHAVE DE ACESSO 4124 0848 1740 7100 0137 5500 1000 0002 0516 9054 5558 Consulta de autenticidade no portal nacional da NF-e www.nfe.fazenda.gov.br/portal ou no site da Sefaz autorizadora	
NATUREZA OPERAÇÃO VENDA DE MERC. ADQ.				PROTOCOLO DE AUTORIZAÇÃO DE USO 141240246479864 16/08/2024 17:28:42	
INSCRIÇÃO ESTADUAL 9096832971		INSC. ESTADUAL DO SUBST. TRIBUTÁRIO		CNPJ 48.174.071/0001-37	

INFORMAÇÕES DO LOCAL DE ENTREGA

NOME/RAZÃO SOCIAL CAF		CNPJ/CPF 08.885.072/0001-75		INSCRIÇÃO ESTADUAL	
ENDEREÇO RUA BARAO DO RIO BRANCO, 3670, ESQ. RUA SANTO ANGELO		BAIRRO/DISTRITO JD GISELA		CEP 85905000	
MUNICÍPIO TOLEDO				UF PR	FONE/FAX

DADOS DO PRODUTO/SERVIÇO

CÓD.PROD.	DESCRIÇÃO DO PRODUTO/SERVIÇO	NCM/SH	CSOSN	CFOP	UNID.	QUANT.	V.UNITÁRIO	V.DESC.	V.TOTAL	V.APRO. TRIBUT.	BC.ICMS	V.ICMS	V.IPI	ALÍQ. ICMS	ALÍQ. IPI
	01/07/29														
2622	ATADURA CREPE 20CMX1,8M 13F PCT/12 EUROPA (F08382) - POLAR FIX RMS: 0008003400068 LOTE: 082024 QT: 291 F: 01/08/24 V: 01/07/29	30059090	5102	5102	PCT	291,00	13,2000	0,00	3.841,20	516,64	0,00	0,00	0,00	0,00	0,00

RECEBEMOS DE WISDOM FARMA DISTRIBUIDORA DE MEDICAMENTOS LTDA OS PRODUTOS / SERVIÇOS CONSTANTES DA NOTA FISCAL INDICADA AO LADO. EMISSÃO: 16/08/2024, DESTINATÁRIO: FUNDO MUNICIPAL DE SAUDE DE TOLEDO - RUA RAIMUNDO LEONARDI, 1586, CENTRO, TOLEDO-PR			NF-e
DATA DE RECEBIMENTO	IDENTIFICAÇÃO E ASSINATURA DO RECEBEDOR Afirmo que conferi e os mesmos encontram-se em perfeito estado de conservação.	VALOR 9.206,76	Nº 000.000.204 Série 1

WISDOM FARMA DISTRIBUIDORA DE MEDICAMENTOS LTDA		DANFE			
 AV JACOB MACANHAN Nº 4316 ***** JARDIM CLAUDIA - PINHAIS-PR CEP 83326-000 FONE (41)3300-0444 nfe@wisdomfarma.com.br		Documento Auxiliar da Nota Fiscal Eletrônica 0- ENTRADA 1- SAÍDA Nº 000.000.204 SÉRIE 1 FOLHA 1 / 2		CHAVE DE ACESSO 4124 0848 1740 7100 0137 5500 1000 0002 0414 8560 1649	
NATUREZA OPERAÇÃO VENDA DE MERC. ADQ.		PROTOCOLO DE AUTORIZAÇÃO DE USO 141240246474044 16/08/2024 17:25:12		Consulta de autenticidade no portal nacional da NF-e www.nfe.fazenda.gov.br/portal ou no site da Sefaz autorizadora	
INSCRIÇÃO ESTADUAL 9096832971	INSC. ESTADUAL DO SUBST. TRIBUTÁRIO	CNPJ 48.174.071/0001-37			

DESTINATÁRIO/REMETENTE		NOME/RAZÃO SOCIAL FUNDO MUNICIPAL DE SAUDE DE TOLEDO		CNPJ/CPF 08.885.072/0001-75	DATA DA EMISSÃO 16/08/2024
ENDEREÇO RUA RAIMUNDO LEONARDI 1586	BAIRRO/DISTRITO CENTRO	CEP 85900-110	DATA DA SAÍDA / ENTRADA 16/08/2024		
MUNICÍPIO TOLEDO	FONE/FAX (45)3378-8652	UF PR	IE	HORA DE SAÍDA 17:25:03	

INFORMAÇÕES DO LOCAL DE ENTREGA		NOME/RAZÃO SOCIAL CAF		CNPJ/CPF 08.885.072/0001-75	INSCRIÇÃO ESTADUAL
ENDEREÇO RUA BARAO DO RIO BRANCO, 3670, ESQ. RUA SANTO ANGELO	BAIRRO/DISTRITO JD GISELA	CEP 85905000			
MUNICÍPIO TOLEDO	UF PR	FONE/FAX			

FATURA	NÚMERO	VALOR ORIGINAL	VALOR DESCONTO	VALOR LÍQUIDO
	204	9.206,76	0,00	9.206,76

DUPLICATAS	NÚMERO	VENCIMENTO	VALOR
	001	15/09/2024	9.206,76

CÁLCULO DO IMPOSTO															
BASE DE CÁLCULO DO ICMS		VALOR DO ICMS		BASE DE CÁLCULO DO ICMS ST		VALOR DO ICMS ST		V.APROX.TRIBUTOS		VALOR DO PIS		VALOR TOTAL DOS PRODUTOS			
0,00		0,00		0,00		0,00		1.238,31		0,00		9.206,76			
VALOR DO FRETE		VALOR DO SEGURO		DESCONTO		OUTRAS DESP.		VALOR DO IPI		VALOR DO II		VALOR DA COFINS		VALOR TOTAL DA NOTA	
0,00		0,00		0,00		0,00		0,00		0,00		0,00		9.206,76	

TRANSPORTADOR/VOLUMES TRANSPORTADOS		NOME/RAZÃO SOCIAL SAO GABRIEL TRANSPORTES LTDA		FRETE POR CONTA 0-CONTA REMET.	CÓDIGO ANTT	PLACA DO VEÍCULO	UF	CNPJ/CPF 15.488.297/0012-06
ENDEREÇO RODOVIA BR CENTO E DEZESSEIS		MUNICÍPIO CURITIBA		UF PR	INSCRIÇÃO ESTADUAL 9075302808			
QUANTIDADE 0	ESPÉCIE CAIXA	MARCA	NUMERAÇÃO	PESO BRUTO 0,000	PESO LÍQUIDO 0,000			

DADOS DO PRODUTO/SERVIÇO	CÓD.PROD.	DESCRIÇÃO DO PRODUTO/SERVIÇO	NCM/SH	CSOSN	CFOP	UNID.	QUANT.	V.UNITÁRIO	V.DESC.	V.TOTAL	V.APRO. TRIBUT.	BC.ICMS	V.ICMS	V.IPI	ALÍQ. ICMS	ALÍQ. IPI
	132	ATADURA CREPE 06CMX1,8M 13F PCT/12 EUROPA (F08377) - POLARFIX RMS: 0008003400068 LOTE: 072024 QT: 291 F: 01/07/24 V:	30059090	5102	5102	PCT	291,00	4,2000	0,00	1.222,20	164,39	0,00	0,00	0,00	0,00	0,00

CÁLCULO DO ISSQN		INSCRIÇÃO MUNICIPAL		VALOR TOTAL DOS SERVIÇOS 0,00	BASE DE CÁLCULO DO ISSQN 0,00	VALOR TOTAL DO ISSQN 0,00
------------------	--	---------------------	--	----------------------------------	----------------------------------	------------------------------

DADOS ADICIONAIS	INFORMAÇÕES COMPLEMENTARES	RESERVADO AO FISCO
	EMPENHO NR. 20976/24 - PREGAO 70/2024 Pedido(s): 31579 End. Entrega: RUA BARAO DO RIO BRANCO , 3670 CEP: 85905000 Bairro: JD GISELA Cidade: TOLEDO/PR Compl.: ESQ. RUA SANTO ANGELO Trib aprox R\$: 1238,31 Fed. 0,00 Est e 0,00 Mun. Fonte: IBPT/empresometro.com.br F3L1P3 Reclamacao: contato@wisdomfarma.com.br Wisdom - Dados Bancarios: Banco do Brasil (001) Agencia 3007-4 Conta Corrente 43976-2 Permite o aproveitamento de credito fiscal de ICMS no valor de R\$ 0,00 correspondente a aliquota de 0,00 %, nos termos da artigo 23 da LC 123/06. Documento emitido por ME ou EPP optante pelo Simples Nacional nao gera credito do IPI	

<b>WISDOM FARMA DISTRIBUIDORA DE MEDICAMENTOS LTD.</b>  AV JACOB MACANHAN N° 4316 ***** JARDIM CLAUDIA - PINHAIS-PR CEP 83326-000 FONE (41)3300-0444 nfe@wisdomfarma.com.br		<b>DANFE</b> Documento Auxiliar da Nota Fiscal Eletrônica 0- ENTRADA 1- SAÍDA N° 000.000.204 SÉRIE 1 FOLHA 2 / 2		 CHAVE DE ACESSO 4124 0848 1740 7100 0137 5500 1000 0002 0414 8560 1649 Consulta de autenticidade no portal nacional da NF-e www.nfe.fazenda.gov.br/portal ou no site da Sefaz autorizadora	
NATUREZA OPERAÇÃO VENDA DE MERC. ADQ.				PROTOCOLO DE AUTORIZAÇÃO DE USO 141240246474044 16/08/2024 17:25:12	
INSCRIÇÃO ESTADUAL 9096832971		INSC. ESTADUAL DO SUBST. TRIBUTÁRIO		CNPJ 48.174.071/0001-37	

INFORMAÇÕES DO LOCAL DE ENTREGA

NOME/RAZÃO SOCIAL CAF		CNPJ/CPF 08.885.072/0001-75		INSCRIÇÃO ESTADUAL	
ENDEREÇO RUA BARAO DO RIO BRANCO, 3670, ESQ. RUA SANTO ANGELO		BAIRRO/DISTRITO JD GISELA		CEP 85905000	
MUNICÍPIO TOLEDO				UF PR	FONE/FAX

DADOS DO PRODUTO/SERVIÇO

CÓD.PROD.	DESCRIÇÃO DO PRODUTO/SERVIÇO	NCM/SH	CSOSN	CFOP	UNID.	QUANT.	V.UNITÁRIO	V.DESC.	V.TOTAL	V.APRO. TRIBUT.	BC.ICMS	V.ICMS	V.IPI	ALÍQ. ICMS	ALÍQ. IPI
	01/06/29														
2620	ATADURA CREPE 15CMX1,8M 13F PCT/12 EUROPA (F08381) - POLAR FIX RMS: 0008003400068 LOTE: 082024 QT: 416 F: 01/08/24 V: 01/07/29	30059090	5102	5102	PCT	416,00	9,9600	0,00	4.143,36	557,28	0,00	0,00	0,00	0,00	0,00
2622	ATADURA CREPE 20CMX1,8M 13F PCT/12 EUROPA (F08382) - POLAR FIX RMS: 0008003400068 LOTE: 082024 QT: 291 F: 01/08/24 V: 01/07/29	30059090	5102	5102	PCT	291,00	13,2000	0,00	3.841,20	516,64	0,00	0,00	0,00	0,00	0,00



RECEBEMOS DE WISDOM FARMA DISTRIBUIDORA DE MEDICAMENTOS LTDA OS PRODUTOS / SERVIÇOS CONSTANTES DA NOTA FISCAL INDICADA AO LADO. EMISSÃO: 16/08/2024, DESTINATÁRIO: FUNDO MUNICIPAL DE SAUDE DE TOLEDO - RUA RAIMUNDO LEONARDI, 1586, CENTRO, TOLEDO-PR		NF-e Nº 000.000.203 Série 1
DATA DE RECEBIMENTO	IDENTIFICAÇÃO E ASSINATURA DO RECEBEDOR Afirmo que conferi e os mesmos encontram-se em perfeito estado de conservação.	VALOR 19.885,08

<b>WISDOM FARMA DISTRIBUIDORA DE MEDICAMENTOS LTDA</b>  AV JACOB MACANHAN Nº 4316 ***** JARDIM CLAUDIA - PINHAIS-PR CEP 83326-000 FONE (41)3300-0444 nfe@wisdomfarma.com.br		<b>DANFE</b> Documento Auxiliar da Nota Fiscal Eletrônica 0- ENTRADA 1- SAÍDA Nº 000.000.203 SÉRIE 1 FOLHA 1 / 2	 CHAVE DE ACESSO 4124 0848 1740 7100 0137 5500 1000 0002 0319 6067 7660 Consulta de autenticidade no portal nacional da NF-e www.nfe.fazenda.gov.br/portal ou no site da Sefaz autorizadora
NATUREZA OPERAÇÃO VENDA DE MERC. ADQ.		PROTOCOLO DE AUTORIZAÇÃO DE USO 141240246464673 16/08/2024 17:19:32	
INSCRIÇÃO ESTADUAL 9096832971	INSC. ESTADUAL DO SUBST. TRIBUTÁRIO	CNPJ 48.174.071/0001-37	

DESTINATÁRIO/REMETENTE NOME/RAZÃO SOCIAL FUNDO MUNICIPAL DE SAUDE DE TOLEDO		CNPJ/CPF 08.885.072/0001-75	DATA DA EMISSÃO 16/08/2024
ENDEREÇO RUA RAIMUNDO LEONARDI 1586	BAIRRO/DISTRITO CENTRO	CEP 85900-110	DATA DA SAÍDA / ENTRADA 16/08/2024
MUNICÍPIO TOLEDO	FONE/FAX (45)3378-8652	UF PR	IE HORA DE SAÍDA 17:19:23

INFORMAÇÕES DO LOCAL DE ENTREGA NOME/RAZÃO SOCIAL CAF		CNPJ/CPF 08.885.072/0001-75	INSCRIÇÃO ESTADUAL
ENDEREÇO RUA BARAO DO RIO BRANCO, 3670, ESQ. RUA SANTO ANGELO	BAIRRO/DISTRITO JD GISELA	CEP 85905000	
MUNICÍPIO TOLEDO		UF PR	FONE/FAX

FATURA	NÚMERO	VALOR ORIGINAL	VALOR DESCONTO	VALOR LÍQUIDO
	203	19.885,08	0,00	19.885,08

DUPLICATAS	NÚMERO	VENCIMENTO	VALOR
	001	15/09/2024	19.885,08

CÁLCULO DO IMPOSTO															
BASE DE CÁLCULO DO ICMS		VALOR DO ICMS		BASE DE CÁLCULO DO ICMS ST		VALOR DO ICMS ST		V.APROX.TRIBUTOS		VALOR DO PIS		VALOR TOTAL DOS PRODUTOS			
0,00		0,00		0,00		0,00		2.674,54		0,00		19.885,08			
VALOR DO FRETE		VALOR DO SEGURO		DESCONTO		OUTRAS DESP.		VALOR DO IPI		VALOR DO II		VALOR DA COFINS		VALOR TOTAL DA NOTA	
0,00		0,00		0,00		0,00		0,00		0,00		0,00		19.885,08	

TRANSPORTADOR/VOLUMES TRANSPORTADOS NOME/RAZÃO SOCIAL SAO GABRIEL TRANSPORTES LTDA		FRETE POR CONTA 0-CONTA REMET.	CÓDIGO ANTT	PLACA DO VEÍCULO	UF	CNPJ/CPF 15.488.297/0012-06
ENDEREÇO RODOVIA BR CENTO E DEZESSEIS		MUNICÍPIO CURITIBA			UF PR	INSCRIÇÃO ESTADUAL 9075302808
QUANTIDADE 186	ESPÉCIE CAIXA	MARCA	NUMERAÇÃO	PESO BRUTO 744,000	PESO LÍQUIDO 744,000	

DADOS DO PRODUTO/SERVIÇO	CÓD.PROD.	DESCRIÇÃO DO PRODUTO/SERVIÇO	NCM/SH	CSOSN	CFOP	UNID.	QUANT.	V.UNITÁRIO	V.DESC.	V.TOTAL	V.APRO. TRIBUT.	BC.ICMS	V.ICMS	V.IPI	ALÍQ. ICMS	ALÍQ. IPI
	132	ATADURA CREPE 06CMX1,8M 13F PCT/12 EUROPA (F08377) - POLARFIX RMS: 0008003400068 LOTE: 71565 QT: 10 F: 31/07/23 V: 31/07/28	30059090	5102	5102	PCT	666,00	4,2000	0,00	2.797,20	376,22	0,00	0,00	0,00	0,00	0,00

CÁLCULO DO ISSQN INSCRIÇÃO MUNICIPAL	VALOR TOTAL DOS SERVIÇOS 0,00	BASE DE CÁLCULO DO ISSQN 0,00	VALOR TOTAL DO ISSQN 0,00
---	----------------------------------	----------------------------------	------------------------------

DADOS ADICIONAIS INFORMAÇÕES COMPLEMENTARES EMPENHO NR. 20974/24 - PREGAO 70/2024 Pedido(s): 31580 End. Entrega: RUA BARAO DO RIO BRANCO , 3670 CEP: 85905000 Bairro: JD GISELA Cidade: TOLEDO/PR Compl.: ESQ. RUA SANTO ANGELO HORARIO 08:00-11:30 E DAS 13:00-17:00H Trib aprox R\$: 2674,54 Fed, 0,00 Est e 0,00 Mun. Fonte: IBPT/empresometro.com.br F3L1P3 Reclamacao: contato@wisdomfarma.com.br Wisdom - Dados Bancarios: Banco do Brasil (001) Agencia 3007-4 Conta Corrente 43976-2 Permite o aproveitamento de credito fiscal de ICMS no valor de R\$ 0,00 correspondente a aliquota de 0,00 %, nos termos da artigo 23 da LC 123/06. Documento emitido por ME ou EPP optante pelo Simples Nacional nao gera credito do IPI	RESERVADO AO FISCO
---	--------------------

<div>WISDOM FARMA DISTRIBUIDORA DE MEDICAMENTOS LTDA</div> <div><div>AV JACOB MACANHAN Nº 4316 ***** JARDIM CLAUDIA - PINHAIS-PR CEP 83326-000 FONE (41)3300-0444 nfe@wisdomfarma.com.br</div></div>		<div>DANFE</div> <div>Documento Auxiliar da Nota Fiscal Eletrônica</div> <div>0- ENTRADA 1- SAÍDA</div> <div>Nº 000.000.203</div> <div>SÉRIE 1</div> <div>FOLHA 2 / 2</div>		<div></div> <div>CHAVE DE ACESSO</div> <div>4124 0848 1740 7100 0137 5500 1000 0002 0319 6067 7660</div> <div>Consulta de autenticidade no portal nacional da NF-e www.nfe.fazenda.gov.br/portal ou no site da Sefaz autorizadora</div>											
NATUREZA OPERAÇÃO VENDA DE MERC. ADQ.		PROTOCOLO DE AUTORIZAÇÃO DE USO 141240246464673 16/08/2024 17:19:32													
INSCRIÇÃO ESTADUAL 9096832971		INSC. ESTADUAL DO SUBST. TRIBUTÁRIO		CNPJ 48.174.071/0001-37											
INFORMAÇÕES DO LOCAL DE ENTREGA															
NOME/RAZÃO SOCIAL CAF				CNPJ/CPF 08.885.072/0001-75		INSCRIÇÃO ESTADUAL									
ENDEREÇO RUA BARAO DO RIO BRANCO, 3670, ESQ. RUA SANTO ANGELO				BAIRRO/DISTRITO JD GISELA		CEP 85905000									
MUNICÍPIO TOLEDO				UF PR		FONE/FAX									
DADOS DO PRODUTO/SERVIÇO															
CÓD.PROD.	DESCRIÇÃO DO PRODUTO/SERVIÇO	NCM/SH	CSOSN	CFOP	UNID.	QUANT.	V.UNITÁRIO	V.DESC.	V.TOTAL	V.APRO. TRIBUT.	BC.ICMS	V.ICMS	V.IPI	ALÍQ. ICMS	ALÍQ. IPI
	LOTE: 072024 QT: 656 F: 01/07/24 V: 01/06/29														
2620	ATADURA CREPE 15CMX1,8M 13F PCT/12 EUROPA (F08381) - POLAR FIX RMS: 0008003400068 LOTE: 072024 QT: 560 F: 01/07/24 V: 01/06/29 LOTE: 082024 QT: 273 F: 01/08/24 V: 01/07/29	30059090	5102	5102	PCT	833,00	9,9600	0,00	8.296,68	1.115,90	0,00	0,00	0,00	0,00	0,00
2622	ATADURA CREPE 20CMX1,8M 13F PCT/12 EUROPA (F08382) - POLAR FIX RMS: 0008003400068 LOTE: 082024 QT: 666 F: 01/08/24 V: 01/07/29	30059090	5102	5102	PCT	666,00	13,2000	0,00	8.791,20	1.182,42	0,00	0,00	0,00	0,00	0,00

RECEBEMOS DE WISDOM FARMA DISTRIBUIDORA DE MEDICAMENTOS LTDA OS PRODUTOS / SERVIÇOS CONSTANTES DA NOTA FISCAL INDICADA AO LADO. EMISSION: 06/08/2024, DESTINATÁRIO: FUNDO MUNICIPAL DE SAUDE DE TOLEDO - RUA RAIMUNDO LEONARDI, 1586, CENTRO, TOLEDO-PR		NF-e Nº 000.000.182 Série 1
DATA DE RECEBIMENTO	IDENTIFICAÇÃO E ASSINATURA DO RECEBEDOR Afirmo que conferi e os mesmos encontram-se em perfeito estado de conservação.	VALOR 3.967,80

<b>WISDOM FARMA DISTRIBUIDORA DE MEDICAMENTOS LTDA</b>  AV JACOB MACANHAN Nº 4316 ***** JARDIM CLAUDIA - PINHAIS-PR CEP 83326-000 FONE (41)3300-0444 nfe@wisdomfarma.com.br		<b>DANFE</b> Documento Auxiliar da Nota Fiscal Eletrônica 0- ENTRADA 1- SAÍDA Nº 000.000.182 SÉRIE 1 FOLHA 1 / 2	 CHAVE DE ACESSO 4124 0848 1740 7100 0137 5500 1000 0001 8214 9915 2290 Consulta de autenticidade no portal nacional da NF-e www.nfe.fazenda.gov.br/portal ou no site da Sefaz autorizadora
NATUREZA OPERAÇÃO VENDA DE MERC. ADQ.		PROTOCOLO DE AUTORIZAÇÃO DE USO 141240234190923 06/08/2024 17:01:39	
INSCRIÇÃO ESTADUAL 9096832971	INSC. ESTADUAL DO SUBST. TRIBUTÁRIO	CNPJ 48.174.071/0001-37	

DESTINATÁRIO/REMETENTE NOME/RAZÃO SOCIAL FUNDO MUNICIPAL DE SAUDE DE TOLEDO		CNPJ/CPF 08.885.072/0001-75	DATA DA EMISSÃO 06/08/2024
ENDEREÇO RUA RAIMUNDO LEONARDI 1586	BAIRRO/DISTRITO CENTRO	CEP 85900-110	DATA DA SAÍDA / ENTRADA 06/08/2024
MUNICÍPIO TOLEDO	FONE/FAX (45)3378-8652	UF PR	IE HORA DE SAÍDA 17:01:33

INFORMAÇÕES DO LOCAL DE ENTREGA NOME/RAZÃO SOCIAL CAF		CNPJ/CPF 08.885.072/0001-75	INSCRIÇÃO ESTADUAL
ENDEREÇO RUA BARAO DO RIO BRANCO, 3670, ESQ. RUA SANTO ANGELO	BAIRRO/DISTRITO JD GISELA	CEP 85905000	
MUNICÍPIO TOLEDO		UF PR	FONE/FAX

FATURA	NÚMERO	VALOR ORIGINAL	VALOR DESCONTO	VALOR LÍQUIDO
	182	3.967,80	0,00	3.967,80

DUPLICATAS	NÚMERO	VENCIMENTO	VALOR
	001	05/09/2024	3.967,80

CÁLCULO DO IMPOSTO															
BASE DE CÁLCULO DO ICMS		VALOR DO ICMS		BASE DE CÁLCULO DO ICMS ST		VALOR DO ICMS ST		V.APROX.TRIBUTOS		VALOR DO PIS		VALOR TOTAL DOS PRODUTOS			
0,00		0,00		0,00		0,00		533,67		0,00		3.967,80			
VALOR DO FRETE		VALOR DO SEGURO		DESCONTO		OUTRAS DESP.		VALOR DO IPI		VALOR DO II		VALOR DA COFINS		VALOR TOTAL DA NOTA	
0,00		0,00		0,00		0,00		0,00		0,00		0,00		3.967,80	

TRANSPORTADOR/VOLUMES TRANSPORTADOS NOME/RAZÃO SOCIAL SAO GABRIEL TRANSPORTES LTDA		FRETE POR CONTA 0-CONTA REMET.	CÓDIGO ANTT	PLACA DO VEÍCULO	UF	CNPJ/CPF 15.488.297/0012-06
ENDEREÇO RODOVIA BR CENTO E DEZESSEIS	MUNICÍPIO CURITIBA	UF PR	INSCRIÇÃO ESTADUAL 9075302808			
QUANTIDADE 22	ESPÉCIE CAIXA	MARCA	NUMERAÇÃO	PESO BRUTO 121,400	PESO LÍQUIDO 121,400	

DADOS DO PRODUTO/SERVIÇO	CÓD.PROD.	DESCRIÇÃO DO PRODUTO/SERVIÇO	NCM/SH	CSOSN	CFOP	UNID.	QUANT.	V.UNITÁRIO	V.DESC.	V.TOTAL	V.APRO. TRIBUT.	BC.ICMS	V.ICMS	V.IPI	ALÍQ. ICMS	ALÍQ. IPI
	132	ATADURA CREPE EUROPA 06CMX1,8M 13F PCT COM 12 (F08377) - POLARFIX RMS: 0008003400068 LOTE: 71565 QT: 291 F: 31/07/23 V: 31/07/28	30059090	5102	5102	PCT	291,00	4,2000	0,00	1.222,20	164,39	0,00	0,00	0,00	0,00	0,00

CÁLCULO DO ISSQN	INSCRIÇÃO MUNICIPAL	VALOR TOTAL DOS SERVIÇOS 0,00	BASE DE CÁLCULO DO ISSQN 0,00	VALOR TOTAL DO ISSQN 0,00
------------------	---------------------	----------------------------------	----------------------------------	------------------------------

DADOS ADICIONAIS INFORMAÇÕES COMPLEMENTARES EMPENHO NR. 20975/24 - PREGAO 70/2024 Pedido(s): 29547 End. Entrega: RUA BARAO DO RIO BRANCO , 3670 CEP: 85905000 Bairro: JD GISELA Cidade: TOLEDO/PR Compl.: ESQ. RUA SANTO ANGELO HORARIO 08:00-11:30 E DAS 13:00-17:00H Trib aprox R\$: 533,67 Fed, 0,00 Est e 0,00 Mun. Fonte: IBPT/empresometro.com.br F3L1P3 Reclamacao: contato@wisdomfarma.com.br Wisdom - Dados Bancarios: Banco do Brasil (001) Agencia 3007-4 Conta Corrente 43976-2 Permite o aproveitamento de credito fiscal de ICMS no valor de R\$ 0,00 correspondente a aliquota de 0,00 %, nos termos da artigo 23 da LC 123/06. Documento emitido por ME ou EPP optante pelo Simples Nacional nao gera credito do IPI	RESERVADO AO FISCO
--	--------------------

<b>WISDOM FARMA DISTRIBUIDORA DE MEDICAMENTOS LTDA</b>  AV JACOB MACANHAN N° 4316 ***** JARDIM CLAUDIA - PINHAIS-PR CEP 83326-000 FONE (41)3300-0444 nfe@wisdomfarma.com.br		<b>DANFE</b> Documento Auxiliar da Nota Fiscal Eletrônica 0- ENTRADA 1- SAÍDA N° 000.000.182 SÉRIE 1 FOLHA 2 / 2		 CHAVE DE ACESSO 4124 0848 1740 7100 0137 5500 1000 0001 8214 9915 2290 Consulta de autenticidade no portal nacional da NF-e www.nfe.fazenda.gov.br/portal ou no site da Sefaz autorizadora	
NATUREZA OPERAÇÃO VENDA DE MERC. ADQ.				PROTOCOLO DE AUTORIZAÇÃO DE USO 141240234190923 06/08/2024 17:01:39	
INSCRIÇÃO ESTADUAL 9096832971		INSC. ESTADUAL DO SUBST. TRIBUTÁRIO		CNPJ 48.174.071/0001-37	

INFORMAÇÕES DO LOCAL DE ENTREGA

NOME/RAZÃO SOCIAL CAF		CNPJ/CPF 08.885.072/0001-75		INSCRIÇÃO ESTADUAL	
ENDEREÇO RUA BARAO DO RIO BRANCO, 3670, ESQ. RUA SANTO ANGELO		BAIRRO/DISTRITO JD GISELA		CEP 85905000	
MUNICÍPIO TOLEDO				UF PR	FONE/FAX

DADOS DO PRODUTO/SERVIÇO

CÓD.PROD.	DESCRIÇÃO DO PRODUTO/SERVIÇO	NCM/SH	CSOSN	CFOP	UNID.	QUANT.	V.UNITÁRIO	V.DESC.	V.TOTAL	V.APRO. TRIBUT.	BC.ICMS	V.ICMS	V.IPI	ALÍQ. ICMS	ALÍQ. IPI
134	ATADURA CREPE EUROPA 10CMX1,8M 13F PCT COM 12 - POLARFIX RMS: 0008003400068 LOTE: 60745 QT: 416 F: 18/07/22 V: 18/07/27	30059090	5102	5102	PCT	416,00	6,6000	0,00	2.745,60	369,28	0,00	0,00	0,00	0,00	0,00

## ATESTADO DE CAPACIDADE TÉCNICA

Atestamos que a empresa **WISDOM FARMA DISTRIBUIDORA DE MEDICAMENTOS LTDA**, inscrita no CNPJ **48.174.071/0001-37**, Inscrição Estadual nº **90968329-71**, em sua sede Av. Jacob Macanhan, 4.316 – Barracão D - Jardim Claudia – Pinhais/PR, por intermédio de seu Procurador, Sra. **ARTHUR ANTUNES DA SILVA**, portador da Carteira de Identidade nº **13.110.174-0** e do CPF nº **094.792.349-71**, forneceu para **HOSPITAL UNIVERSITARIO REGIONAL - UEPG** os itens relacionados abaixo, não havendo até a presente data, NADA que desabone, cumprido satisfatoriamente com seus compromissos, portanto, tem um bom conceito técnico junto a esta coordenação.

### PREGÃO ELETRONICO 0063/2023 EMPENHO 4738/2024

ITEM	DESCRIÇÃO	NF	QTD
6	CLOREXIDINA 0,5% 100ML – VIC PHARMA	167	1682
6	CLOREXIDINA 0,5% 100ML – VIC PHARMA	192	3618
7	CLOREXIDINA 2% DEGERMANTE 100ML – VIC PHARMA	167	2000



Documento assinado digitalmente  
JENNIFER LORENA VALENTIM FERREIRA  
Data: 28/08/2024 08:52:18-0300  
Verifique em <https://validar.iti.gov.br>

---

ASSINATURA RESPONSÁVEL



RECEBEMOS DE WISDOM FARMA DISTRIBUIDORA DE MEDICAMENTOS LTDA OS PRODUTOS / SERVIÇOS CONSTANTES DA NOTA FISCAL INDICADA AO LADO.			NF-e Nº 000.000.167 Série 1
DATA DE RECEBIMENTO	IDENTIFICAÇÃO E ASSINATURA DO RECEBEDOR Afirmo que conferi e os mesmos encontram-se em perfeito estado de conservação.	VALOR 11.959,22	

 AV JACOB MACANHAN Nº 4316 ***** JARDIM CLAUDIA - PINHAIS-PR CEP 83326-000 FONE (41)3300-0444 nfe@wisdomfarma.com.br	<b>DANFE</b> Documento Auxiliar da Nota Fiscal Eletrônica 0- ENTRADA 1- SAÍDA Nº 000.000.167 SÉRIE 1 FOLHA 1 / 2	
		CHAVE DE ACESSO 4124 0748 1740 7100 0137 5500 1000 0001 6710 0936 6018
		Consulta de autenticidade no portal nacional da NF-e www.nfe.fazenda.gov.br/portal ou no site da Sefaz autorizadora
NATUREZA OPERAÇÃO VENDA DE MERC. ADQ.		PROTOCOLO DE AUTORIZAÇÃO DE USO 141240207871684 12/07/2024 16:44:33
INSCRIÇÃO ESTADUAL 9096832971	INSC. ESTADUAL DO SUBST. TRIBUTÁRIO	CNPJ 48.174.071/0001-37

DESTINATÁRIO/REMETENTE		CNPJ/CPF	DATA DA EMISSÃO
NOME/RAZÃO SOCIAL FUNDO ESTADUAL DE SAUDE		08.597.121/0001-74	12/07/2024
ENDEREÇO RUA PIQUIRI 170	BAIRRO/DISTRITO REBOUCAS	CEP 80230-140	DATA DA SAÍDA / ENTRADA 12/07/2024
MUNICÍPIO CURITIBA	FONE/FAX (41)3661-3078	UF PR	IE 16:43:52

INFORMAÇÕES DO LOCAL DE ENTREGA		CNPJ/CPF	INSCRIÇÃO ESTADUAL
NOME/RAZÃO SOCIAL LOGISTICA-UEPG		08.597.121/0001-74	
ENDEREÇO RUA PADRE ARNALDO JANSSEN, 501,	BAIRRO/DISTRITO UVARANAS	CEP 84032300	
MUNICÍPIO PONTA GROSSA		UF PR	FONE/FAX (42)3219-8854

NÚMERO	VALOR ORIGINAL	VALOR DESCONTO	VALOR LÍQUIDO
167	11.959,22	0,00	11.959,22

NÚMERO	VENCIMENTO	VALOR
001	11/08/2024	11.959,22

BASE DE CÁLCULO DO ICMS	VALOR DO ICMS	BASE DE CÁLCULO DO ICMS ST	VALOR DO ICMS ST	V.APROX. TRIBUTOS	VALOR DO PIS	VALOR TOTAL DOS PRODUTOS
0,00	0,00	0,00	0,00	1.608,52	0,00	11.959,22
VALOR DO FRETE	VALOR DO SEGURO	DESCONTO	OUTRAS DESP.	VALOR DO IPI	VALOR DO II	VALOR DA COFINS
0,00	0,00	0,00	0,00	0,00	0,00	0,00
						VALOR TOTAL DA NOTA
						11.959,22

TRANSPORTADOR/VOLUMES TRANSPORTADOS		FRETE POR CONTA	CÓDIGO ANTT	PLACA DO VEÍCULO	UF	CNPJ/CPF
NOME/RAZÃO SOCIAL SAO GABRIEL TRANSPORTES LTDA		0-CONTA REMET.				15.488.297/0012-06
ENDEREÇO RODOVIA BR CENTO E DEZESSEIS		MUNICÍPIO CURITIBA		UF PR	INSCRIÇÃO ESTADUAL 9075302808	
QUANTIDADE 154	ESPÉCIE CAIXA	MARCA	NUMERAÇÃO	PESO BRUTO 459,000	PESO LÍQUIDO 459,000	

CÓD.PROD.	DESCRIÇÃO DO PRODUTO/SERVIÇO	NCM/SH	CSOSN	CFOP	UNID.	QUANT.	V.UNITÁRIO	V.DESC.	V.TOTAL	V.APRO. TRIBUT.	BC.ICMS	V.ICMS	V.IPI	ALÍQ. ICMS	ALÍQ. IPI
1500	CLOREXIDINA 2% DEGERMANTE 100ML (88192) - VICPHARMA LOTE: M37484 QT: 2.000 F: 01/05/24 V: 30/04/27	30039099	0102	5102	UN	2.000,00	3,2800	0,00	6.560,00	882,32	0,00	0,00	0,00	0,00	0,00

INSCRIÇÃO MUNICIPAL	VALOR TOTAL DOS SERVIÇOS	BASE DE CÁLCULO DO ISSQN	VALOR TOTAL DO ISSQN
	0,00	0,00	0,00

DADOS ADICIONAIS	RESERVADO AO FISCO
INFORMAÇÕES COMPLEMENTARES EMPENHO NR. 23048334 - PREGAO 63/2023 Pedido(s): 28732 AGENDAR ENTREGA 42-32198854 End. Entrega: RUA PADRE ARNALDO JANSSEN, 501 CEP: 84032300 Bairro: UVARANAS Cidade: PONTA GROSSA-PR Trib aprox R\$: 1608,52 Fed, 0,00 Est e 0,00 Mun. Fonte: IBPT/empresometro.com.br F3L1P3 Reclamacao: contato@wisdomfarma.com.br Wisdom - Dados Bancarios: Banco do Brasil (001) Agencia 3007-4 Conta Corrente 43976-2 Permite o aproveitamento de credito fiscal de ICMS no valor de R\$ 0,00 correspondente a aliquota de 0,00 %, nos termos da artigo 23 da LC 123/06. Documento emitido por ME ou EPP optante pelo Simples Nacional nao gera credito do IPI	

<b>WISDOM FARMA DISTRIBUIDORA DE MEDICAMENTOS LTDA</b>  AV JACOB MACANHAN N° 4316 ***** JARDIM CLAUDIA - PINHAIS-PR CEP 83326-000 FONE (41)3300-0444 nfe@wisdomfarma.com.br		<b>DANFE</b> Documento Auxiliar da Nota Fiscal Eletrônica 0- ENTRADA 1- SAÍDA N° 000.000.167 SÉRIE 1 FOLHA 2 / 2		 CHAVE DE ACESSO 4124 0748 1740 7100 0137 5500 1000 0001 6710 0936 6018 Consulta de autenticidade no portal nacional da NF-e www.nfe.fazenda.gov.br/portal ou no site da Sefaz autorizadora	
NATUREZA OPERAÇÃO VENDA DE MERC. ADQ.				PROTOCOLO DE AUTORIZAÇÃO DE USO 141240207871684 12/07/2024 16:44:33	
INSCRIÇÃO ESTADUAL 9096832971		INSC. ESTADUAL DO SUBST. TRIBUTÁRIO		CNPJ 48.174.071/0001-37	

INFORMAÇÕES DO LOCAL DE ENTREGA

NOME/RAZÃO SOCIAL LOGISTICA-UEPG		CNPJ/CPF 08.597.121/0001-74		INSCRIÇÃO ESTADUAL	
ENDEREÇO RUA PADRE ARNALDO JANSSEN, 501,		BAIRRO/DISTRITO UVARANAS		CEP 84032300	
MUNICÍPIO PONTA GROSSA				UF PR	FONE/FAX (42)3219-8854

DADOS DO PRODUTO/SERVIÇO

CÓD.PROD.	DESCRIÇÃO DO PRODUTO/SERVIÇO	NCM/SH	CSOSN	CFOP	UNID.	QUANT.	V.UNITÁRIO	V.DESC.	V.TOTAL	V.APRO. TRIBUT.	BC.ICMS	V.ICMS	V.IPI	ALÍQ. ICMS	ALÍQ. IPI
1716	CLOREXIDINA 0,5% ALCOOLICA 100ML (83501) - VICPHARMA LOTE: M37191 QT: 578 F: 02/04/24 V: 01/04/27 LOTE: M37201 QT: 1.104 F: 03/04/24 V: 02/04/27	30039099	0102	5102	UN	1.682,00	3,2100	0,00	5.399,22	726,20	0,00	0,00	0,00	0,00	0,00

RECEBEMOS DE WISDOM FARMA DISTRIBUIDORA DE MEDICAMENTOS LTDA OS PRODUTOS / SERVIÇOS CONSTANTES DA NOTA FISCAL INDICADA AO LADO.			NF-e Nº 000.000.192 Série 1
EMISSION: 09/08/2024, DESTINATARIO: FUNDO ESTADUAL DE SAUDE - RUA PIQUIRI, 170, REBOUCAS, CURITIBA-PR			
DATA DE RECEBIMENTO	IDENTIFICAÇÃO E ASSINATURA DO RECEBEDOR Afirmo que conferi e os mesmos encontram-se em perfeito estado de conservação.	VALOR 11.613,78	

 WISDOM FARMA DISTRIBUIDORA DE MEDICAMENTOS LTDA AV JACOB MACANHAN Nº 4316 ***** JARDIM CLAUDIA - PINHAIS-PR CEP 83326-000 FONE (41)3300-0444 nfe@wisdomfarma.com.br	<b>DANFE</b> Documento Auxiliar da Nota Fiscal Eletrônica 0- ENTRADA 1- SAÍDA Nº 000.000.192 SÉRIE 1 FOLHA 1 / 1		
	CHAVE DE ACESSO 4124 0848 1740 7100 0137 5500 1000 0001 9212 3888 5532		
	Consulta de autenticidade no portal nacional da NF-e www.nfe.fazenda.gov.br/portal ou no site da Sefaz autorizadora		
NATUREZA OPERAÇÃO VENDA DE MERC. ADQ.		PROTOCOLO DE AUTORIZAÇÃO DE USO 141240238483018 09/08/2024 16:03:05	
INSCRIÇÃO ESTADUAL 9096832971	INSC. ESTADUAL DO SUBST. TRIBUTÁRIO	CNPJ 48.174.071/0001-37	

DESTINATÁRIO/REMETENTE			
NOME/RAZÃO SOCIAL FUNDO ESTADUAL DE SAUDE	CNPJ/CPF 08.597.121/0001-74	DATA DA EMISSÃO 09/08/2024	
ENDEREÇO RUA PIQUIRI 170	BAIRRO/DISTRITO REBOUCAS	CEP 80230-140	DATA DA SAÍDA / ENTRADA 09/08/2024
MUNICÍPIO CURITIBA	FONE/FAX (41)3661-3078	UF PR	IE 16:02:58

INFORMAÇÕES DO LOCAL DE ENTREGA			
NOME/RAZÃO SOCIAL LOGISTICA-UEPG	CNPJ/CPF 08.597.121/0001-74	INSCRIÇÃO ESTADUAL	
ENDEREÇO RUA PADRE ARNALDO JANSSEN, 501,	BAIRRO/DISTRITO UVARANAS	CEP 84032300	
MUNICÍPIO PONTA GROSSA	UF PR	FONE/FAX (42)3219-8854	

FATURA	NÚMERO	VALOR ORIGINAL	VALOR DESCONTO	VALOR LÍQUIDO
	192	11.613,78	0,00	11.613,78

DUPLICATAS	NÚMERO	VENCIMENTO	VALOR
	001	08/09/2024	11.613,78

CÁLCULO DO IMPOSTO							
BASE DE CÁLCULO DO ICMS		VALOR DO ICMS	BASE DE CÁLCULO DO ICMS ST	VALOR DO ICMS ST	V.APROX. TRIBUTOS	VALOR DO PIS	VALOR TOTAL DOS PRODUTOS
0,00		0,00	0,00	0,00	1.562,05	0,00	11.613,78
VALOR DO FRETE	VALOR DO SEGURO	DESCONTO	OUTRAS DESP.	VALOR DO IPI	VALOR DO II	VALOR DA COFINS	VALOR TOTAL DA NOTA
0,00	0,00	0,00	0,00	0,00	0,00	0,00	11.613,78

TRANSPORTADOR/VOLUMES TRANSPORTADOS					
NOME/RAZÃO SOCIAL SAO GABRIEL TRANSPORTES LTDA	FRETE POR CONTA 0-CONTA REMET.	CÓDIGO ANTT	PLACA DO VEÍCULO	UF	CNPJ/CPF 15.488.297/0012-06
ENDEREÇO RODOVIA BR CENTO E DEZESSEIS	MUNICÍPIO CURITIBA	UF PR	INSCRIÇÃO ESTADUAL 9075302808		
QUANTIDADE 151	ESPÉCIE CAIXA	MARCA	NUMERAÇÃO	PESO BRUTO 408,000	PESO LÍQUIDO 408,000

DADOS DO PRODUTO/SERVIÇO	CÓD.PROD.	DESCRIÇÃO DO PRODUTO/SERVIÇO	NCM/SH	CSOSN	CFOP	UNID.	QUANT.	V.UNITÁRIO	V.DESC.	V.TOTAL	V.APRO. TRIBUT.	BC.ICMS	V.ICMS	V.IPI	ALÍQ. ICMS	ALÍQ. IPI
	1716	CLOREXIDINA 0,5% ALCOOLICA 100ML (83501) - VICPHARMA LOTE: M37991 QT: 3.618 F: 05/07/24 V: 04/07/27	30039099	0102	5102	UN	3.618,00	3,2100	0,00	11.613,78	1.562,05	0,00	0,00	0,00	0,00	0,00

CÁLCULO DO ISSQN	INSCRIÇÃO MUNICIPAL	VALOR TOTAL DOS SERVIÇOS	BASE DE CÁLCULO DO ISSQN	VALOR TOTAL DO ISSQN
		0,00	0,00	0,00

DADOS ADICIONAIS	
INFORMAÇÕES COMPLEMENTARES EMPENHO NR. 23048334 - PREGAO 63/2023 Pedido(s): 28732 End. Entrega: RUA PADRE ARNALDO JANSSEN, 501 CEP: 84032300 Bairro: UVARANAS Cidade: PONTA GROSSA/PR Trib aprox R\$: 1562,05 Fed, 0,00 Est e 0,00 Mun. Fonte: IBPT/empresometro.com.br F3L1P3 Reclamacao: contato@wisdomfarma.com.br Wisdom - Dados Bancarios: Banco do Brasil (001) Agencia 3007-4 Conta Corrente 43976-2 Permite o aproveitamento de credito fiscal de ICMS no valor de R\$ 0,00 correspondente a aliquota de 0,00 %, nos termos da artigo 23 da LC 123/06. Documento emitido por ME ou EPP optante pelo Simples Nacional nao gera credito do IPI	RESERVADO AO FISCO